故宫大高玄殿文物保护规划

规 划 文 本

规 划 图 纸

清华大学建筑设计研究院有限公司 建筑与文化遗产保护研究所
ARCHITECURAL DESIGN AND RESEARCH INSTITUTE OF TSINGHUA UNIVERSITY CO.,LTD

项目名称： 故宫大高玄殿文物保护规划

项目地点： 北京西城区

仅用于规划审批

合 同 编 号 ：**HZ2013-019**

设计证书等级：甲级

日 期：2016 年 6 月

承担方：清华大学建筑设计研究院有限公司

委托方：故宫博物院

清华大学建筑设计研究院有限公司

签章：

项目主持人 _____

校 对 _____

审 核 _____

审 定 _____

规划图纸

评估图纸编号

C001	区位图
C002	规划工作范围图
C003	周边文物分布图
C004	平面格局变迁示意图
C005	文物构成和文物建筑屋顶形式图
C006	文物建筑台基残损评估图
C007	文物建筑大木构件及墙体残损评估图
C008	文物建筑室内装修和铺地残损评估图
C009	文物建筑彩画油饰残损评估图
C010	文物建筑屋面瓦顶残损评估图
C011	院落铺地材料现状图
C012	文物建筑保存状况评估图
C013	院落和古树保存状况评估图
C014	非文物建筑高度和建筑质量现状图
C015	给排水、电力电信设施现状图
C016	消防、防雷及热力、燃气设施现状图
C017	交通流线现状图
C018	现状保护区划图
C019	《故宫保护总体规划大纲》确定保护范围图
C020	现状保护区划范围分析图
C021	周边环境用地性质现状图
C022	周边环境建筑高度现状图
C023	周边环境建筑风貌现状图
C024	周边环境重要历史要素分布图

规划图纸编号

P001	大高玄殿规划总图
P002	规划保护区划图
P003	文物建筑修缮措施及非文物建筑整治措施图
P004	院落墙体修缮措施和给排水线路规划图
P005	电力及热力管线规划图
P006	防雷、消防及安防设施规划图
P007	展示利用功能分布和管理分区图
P008	游线及游客服务设施规划示意图
P009	周边环境整治措施图

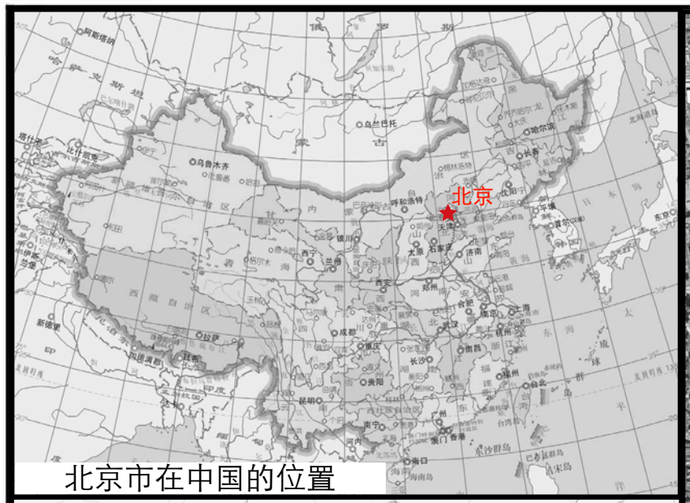

北京市在中国的位置

西城区在北京市的位置

大高玄殿在北京城区的位置

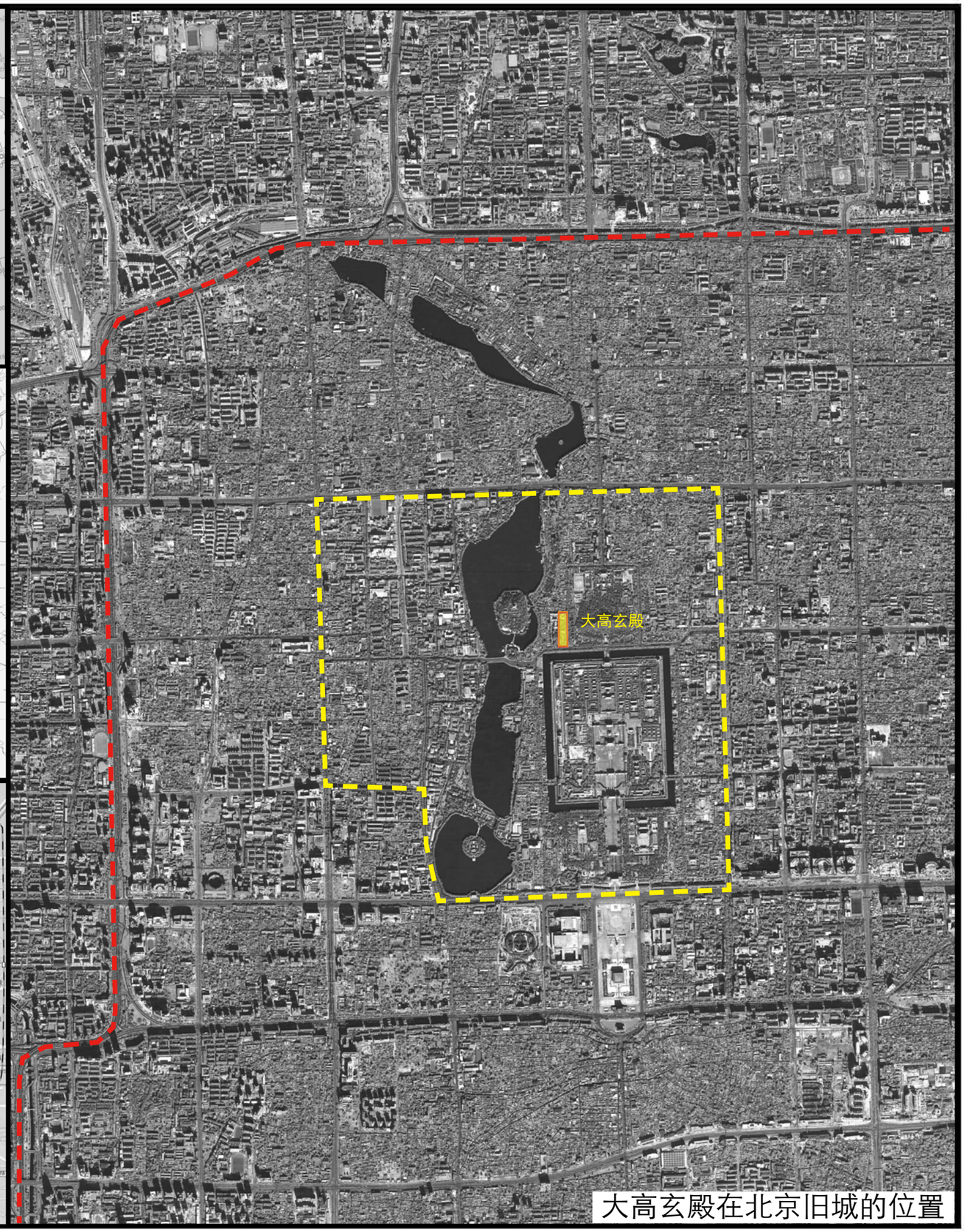

大高玄殿在北京旧城的位置

清华大学建筑设计研究院有限公司
ARCHITECTURAL DESIGN & RESEARCH INSTITUTE OF TSINGHUA UNIVERSITY CO., LTD.

建筑与文化遗产保护研究所
CULTURAL HERITAGE CONSERVATION CENTER

大高玄殿文物保护规划

CONSERVATION PLAN OF DA GAO XUAN HALL

N

2016.04

区位图

图例

- 大高玄殿院落范围
- 北京皇城范围
- 北京旧城范围

图纸编号 C001

大高玄殿文物保护规划

CONSERVATION PLAN OF DA GAO XUAN HALL

清华大学建筑设计研究院有限公司
TSINGHUA UNIVERSITY CO., LTD.
ARCHITECTURAL DESIGN & RESEARCH INSTITUTE OF
建筑与文化遗产保护研究所
CULTURAL HERITAGE CONSERVATION CENTER

2016.04

规划工作范围图

图例

- 大高玄殿院落范围
- 规划范围

图纸编号 C002

大高玄殿文物保护规划

CONSERVATION PLAN OF DA GAO XUAN HALL

清华大学建筑设计研究院有限公司
ARCHITECTURAL DESIGN & RESEARCH INSTITUTE OF TSINGHUA UNIVERSITY CO., LTD.
建筑与文化遗产保护研究所
CULTURAL HERITAGE CONSERVATION CENTER

N

2016.04

周边文物分布图

图例

- 大高玄殿院落范围
- 其他全国重点文保单位
- 市级文保单位
- 区级文保单位

全国重点文物保护单位：故宫、景山、北海及团城、中南海、北京大学地质馆旧址、大高玄殿共 6 处。

市级文物保护单位：雪池冰窖、清稽查内务府御史衙门、福佑寺、宣仁庙、京师大学堂建筑遗存、嵩祝寺及智珠寺、毛主席故居共 7 处。

区级文物保护单位：万寿兴隆寺、吉安所 2 处。

图纸编号 C003

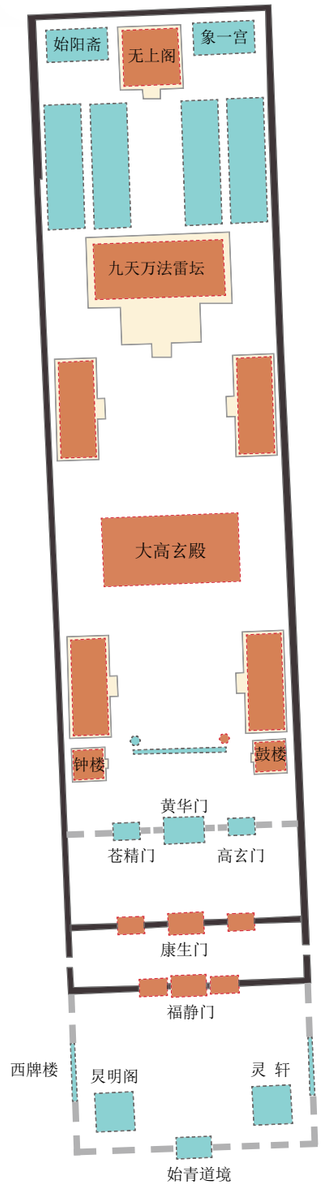

清康熙时期

根据台北故宫博物院藏康熙中叶《皇城宫殿衙署图》，这一时期大高玄殿前设有三进院落，南门规模较小，第一进院落东西两侧设有牌楼。大高玄殿为单层庑殿屋顶，5 开间，殿前院内设有影壁。雷坛为单层庑殿屋顶，5 开间，雷坛前两侧配殿为 5 间，规模小于当前。无上阁两侧设有耳殿，明代称始阳斋、象一宫，阁前两侧分别设有两排配殿，开间 7 间。

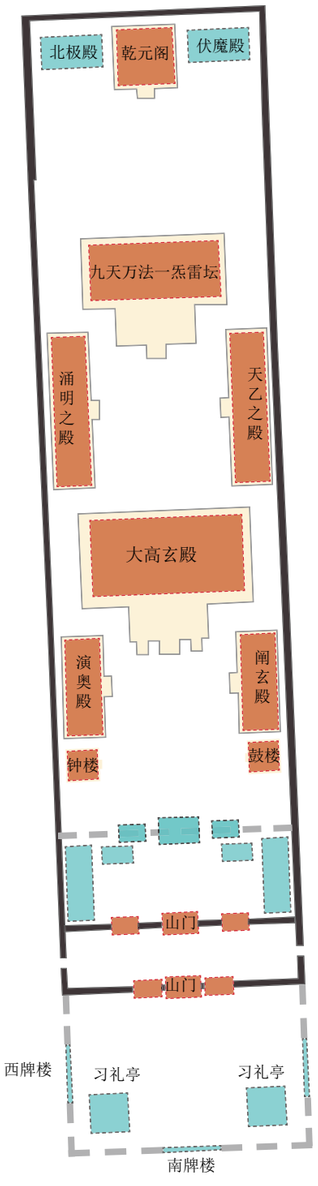

清乾隆初期

根据完成于乾隆十五年的《京城全图》，南门已改建为牌楼，大高玄门为第四进院落入口，第三道门前两侧设有配殿。大高玄殿改建为重檐庑殿屋顶，殿北侧东西配殿则被改建为 7 间。乾元阁前配殿于乾隆八年拆除。

乾隆十七年，乾元阁两侧耳房（分别称为伏魔殿、北极殿）拆除，第三道门改为庑殿顶大高玄门。

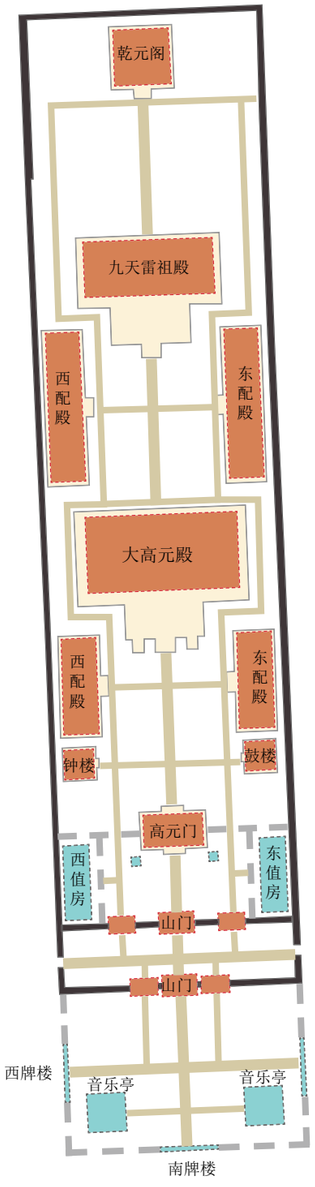

清光绪时期

根据清光绪时期的《大高玄殿等拟建各工情形立样全图》，大高玄门前院的格局较《京城全图》更加清晰，大高玄门两侧设侧门，前院两侧设侧院，院内有 7 间硬山侧殿。院落内道路联系清晰。

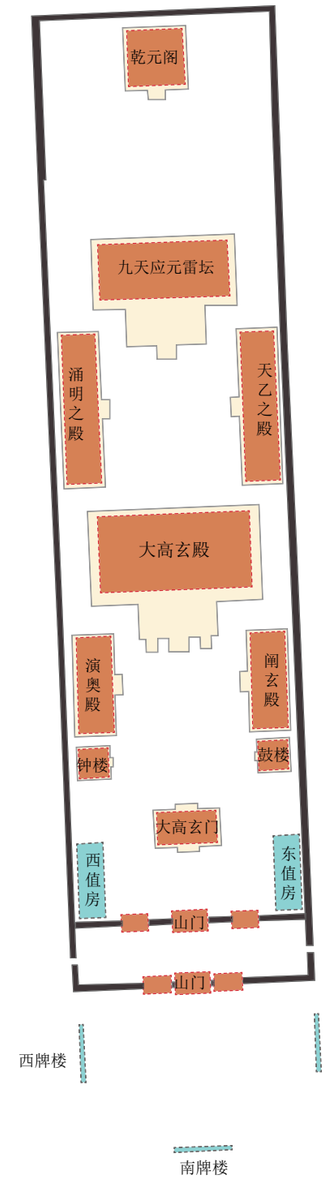

1950 年代院落格局

根据 1950 年代勘测图，两座习礼亭已经拆除，不过院落范围仍可判定。大高玄门两侧院墙也被拆除。

大高玄殿文物保护规划

CONSERVATION PLAN OF DA GAO XUAN HALL

清华大学建筑设计研究院有限公司
ARCHITECTURAL DESIGN & RESEARCH INSTITUTE OF TSINGHUA UNIVERSITY CO., LTD.
建筑与文化遗产保护研究所
CULTURAL HERITAGE CONSERVATION CENTER

N

2016.04

平面格局变迁示意图

图例

- 院落围墙边界
- 现已不存的院落围墙
- 格局保留至今的古建筑
- 已不存的古建筑
- 已不存的历史道路
- 大高玄殿 — 主要建筑名称变迁

图纸编号 C004

文物构成

建筑屋顶形式

大高玄殿文物保护规划

CONSERVATION PLAN OF DA GAO XUAN HALL

清华大学建筑设计研究院有限公司
TSINGHUA UNIVERSITY CO., LTD.
ARCHITECTURAL DESIGN & RESEARCH INSTITUTE OF
建筑与文化遗产保护研究所
CULTURAL HERITAGE CONSERVATION CENTER

N

2016.04

文物构成图
建筑屋顶形式图

图例

文物构成

- 文物建筑
- 历史格局示意
- 保护树木
- 非文物建筑

建筑屋顶形式

- 重檐庑殿顶
- 庑殿顶
- 歇山顶
- 圆形攒尖顶
- 黄色琉璃
- 绿色琉璃
- 绿色琉璃黄剪边
- 一层黄琉璃 二层蓝琉璃

图纸编号 C005

01，乾元阁修复后的台基栏板

02，阐玄殿台基散水缺失，整体保存状况较好

03，涌明之殿前踏步、台基基本保存完好

04，一道门内侧台阶栏板大部分缺失，踏跺、御路石局部、散水埋于铺地之内

05，雷坛台基部分表面铺有水泥砖且杂草生长

06，雷坛东南角台基构件缺失、坍塌

07，08，大高玄殿台基栏板部分缺失，破损严重；台基铺面、御路石保存尚好

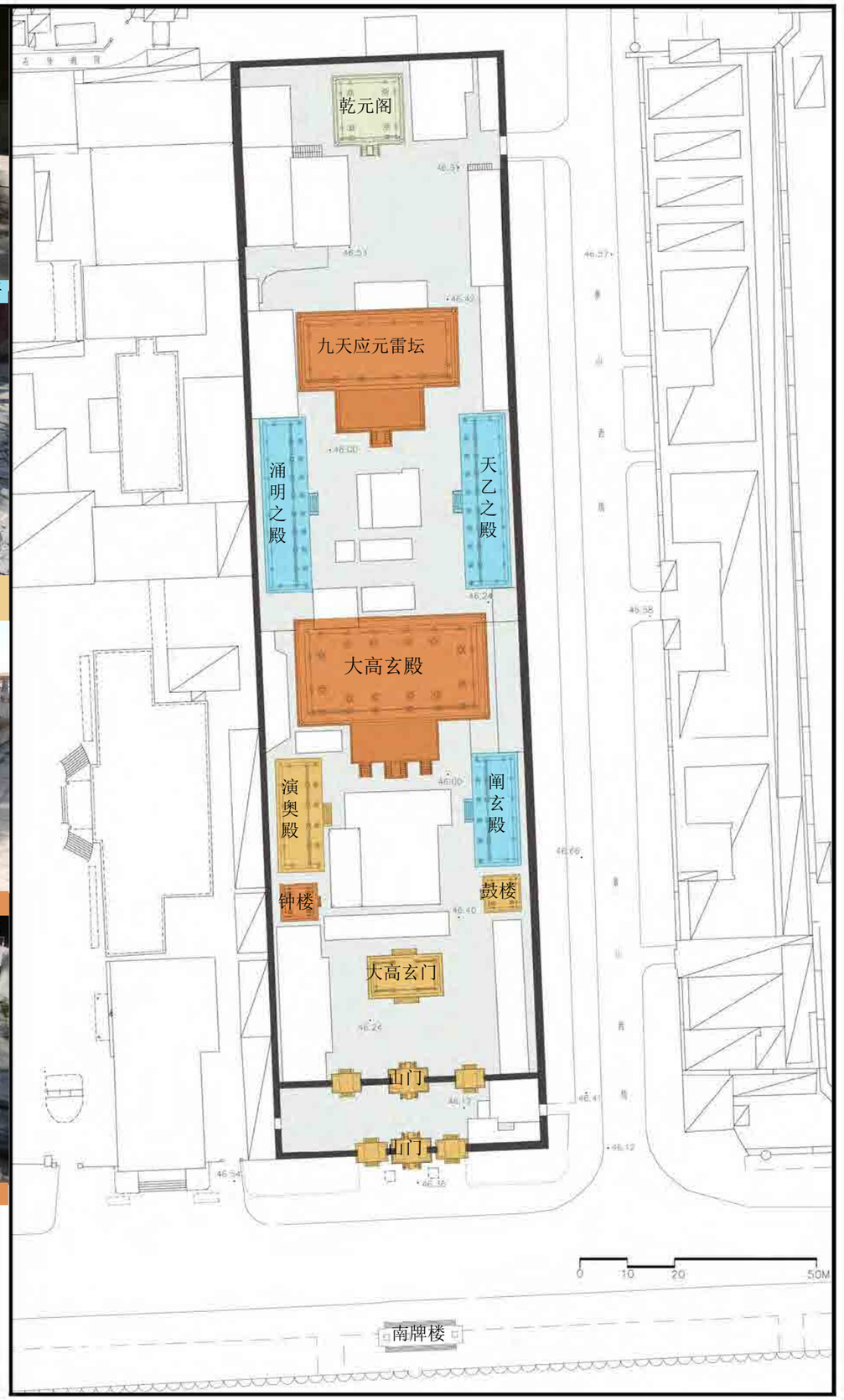

清华大学建筑设计研究院有限公司
ARCHITECTURAL DESIGN & RESEARCH INSTITUTE OF TSINGHUA UNIVERSITY CO., LTD.

建筑与文化遗产保护研究所
CULTURAL HERITAGE CONSERVATION CENTER

大高玄殿文物保护规划

CONSERVATION PLAN OF DA GAO XUAN HALL

N

2016.04

文物建筑台基残损评估图

图例

- 基本完好
- 轻微残损
- 中度残损
- 重度残损

图纸编号 C006

01，乾元阁大木结构保持完好

02，山门墙体保存较好

03，演奥殿檐柱漆皮脱落，根部糟朽

04，阐玄殿东侧院墙表面破损，墙砖局部酥碱

05，演奥殿檐柱间新建砖墙，南侧加建建筑对原有墙体完整性的破坏

06，雷坛西侧因与加建建筑临近，墙体潮湿，地仗大面积脱落

07，雷坛后檐柱劈裂

08，雷坛后檐大木结构存在变形

09，大高玄殿横梁的劈裂和变形

10，钟楼东墙存在明显结构性裂缝

11，鼓楼四边墙基都存在明显的水渍、酥碱，局部墙砖缺失

大高玄殿文物保护规划

CONSERVATION PLAN OF DA GAO XUAN HALL

清华大学建筑设计研究院有限公司
ARCHITECTURAL DESIGN & RESEARCH INSTITUTE OF TSINGHUA UNIVERSITY CO., LTD.
建筑与文化遗产保护研究所
CULTURAL HERITAGE CONSERVATION CENTER

N

2016.04

文物建筑大木构件及墙体残损评估图

图例

- 基本完好
- 轻微残损
- 中度残损
- 重度残损
- 墙体严重残损
- 墙体拆改严重

图纸编号 C007

01，乾元阁二层精美的木作楼阁

02，演奥殿原有隔扇门窗均已不存

03，鼓楼原有隔扇门窗均已不存

04，雷坛殿内西侧用砖墙分割出的放映室

05，雷坛门窗破损，内部隔扇不存

06，雷坛在原有地砖上铺设有架空地板

07，大高玄殿门窗破损缺失严重

08，大高玄门室内地面经改造，在原有地面上铺有红色地砖

09，涌明之殿内部改造较大，现为水泥铺地

清华大学建筑设计研究院有限公司
TSINGHUA UNIVERSITY CO., LTD.
建筑与文化遗产保护研究所
CULTURAL HERITAGE CONSERVATION CENTER

大高玄殿文物保护规划

CONSERVATION PLAN OF DA GAO XUAN HALL

N

2016.04

文物建筑室内装修和铺地残损评估图

图例

室内装修残损评估

- 基本完好
- 轻微残损
- 中度残损
- 重度残损

室内铺地材料

- 方砖
- 瓷砖
- 条砖
- 架空木地板
- 水泥

图纸编号 C008

01，乾元阁二层藻井精美的雕刻

02，乾元阁一层修复后的内檐彩画

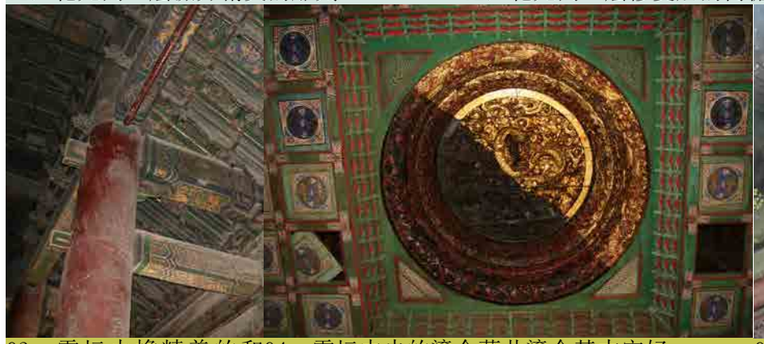

03，雷坛内檐精美的和04，雷坛中央的鎏金藻井鎏金基本完好

05，雷坛内檐彩画严重褪色，图案模糊

06，大高玄殿内檐彩画保存基本完好

07，大高玄门内檐彩画部分缺失，现存状况保存一般

08，涌明之殿内部装09，阐玄殿外檐彩画10，鼓楼内部彩画因长期潮湿而变得图案模糊
修受到后期改造的极破损严重
大影响

清华大学建筑设计研究院有限公司
ARCHITECTURAL DESIGN & RESEARCH INSTITUTE OF TSINGHUA UNIVERSITY CO., LTD.
建筑与文化遗产保护研究所
CULTURAL HERITAGE CONSERVATION CENTER

大高玄殿文物保护规划

CONSERVATION PLAN OF DA GAO XUAN HALL

N

2016.04

文物建筑彩画油饰残损评估图

图例

- 基本完好
- 中度残损
- 重度残损

图纸编号 C009

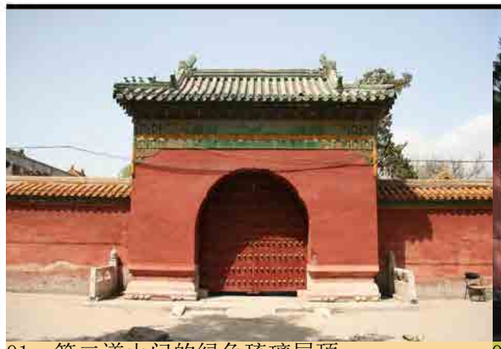

01，第二道山门的绿色琉璃屋顶

02，阐玄殿绿色琉璃瓦部分脱釉

03，大高玄殿琉璃瓦件残损严重

04，天乙之殿瓦顶局部塌陷需要支顶，瓦面脱釉

05，演奥殿瓦顶局部塌陷需要支顶，瓦片缺失

06，大高玄门屋顶局部瓦件缺失、脱釉

07，大高玄门屋角下沉需支顶

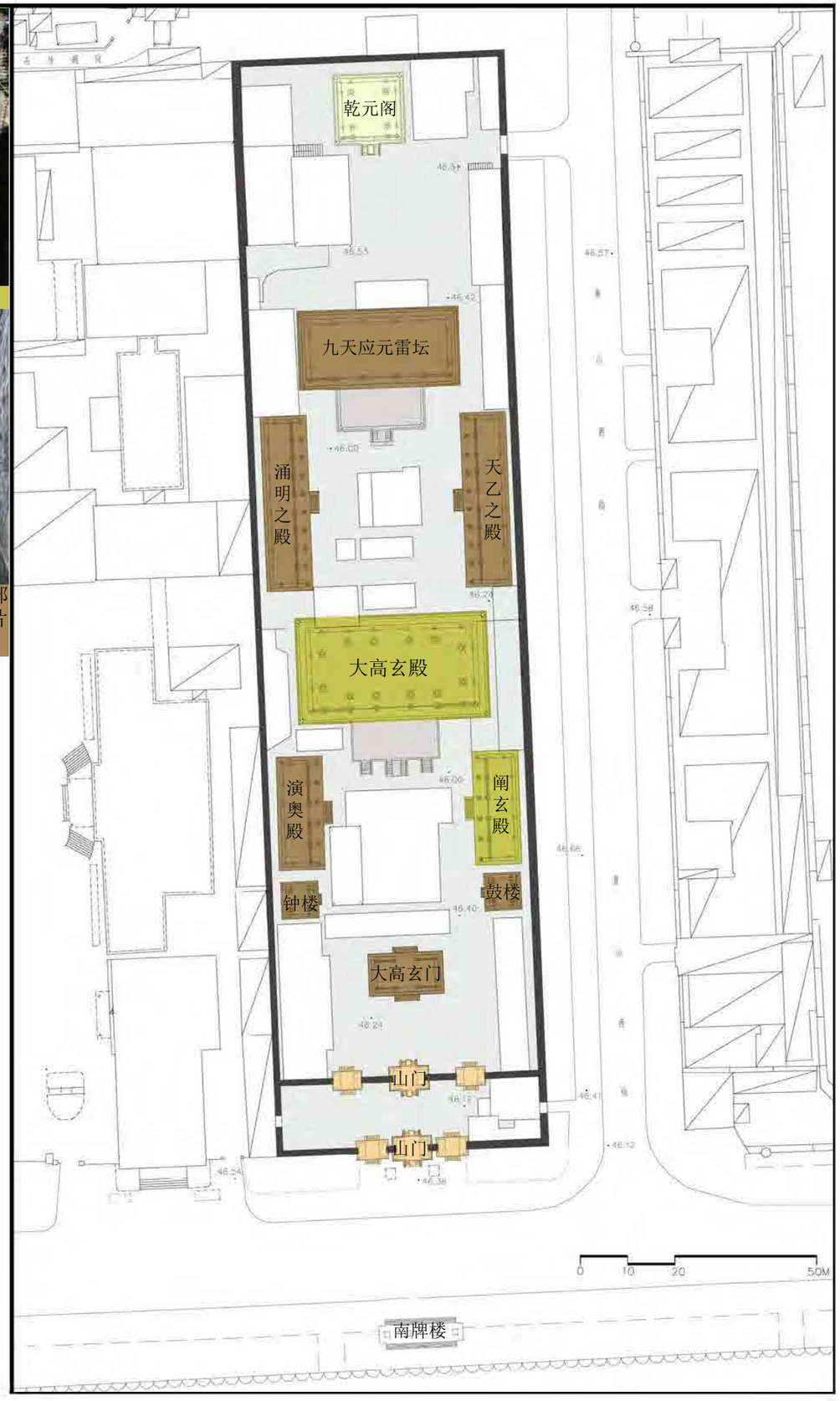

清华大学建筑设计研究院有限公司
TSINGHUA UNIVERSITY CO., LTD.
ARCHITECTURAL DESIGN & RESEARCH INSTITUTE OF
建筑与文化遗产保护研究所
CULTURAL HERITAGE CONSERVATION CENTER

大高玄殿文物保护规划

CONSERVATION PLAN OF DA GAO XUAN HALL

N

2016.04

文物建筑屋面瓦顶残损评估图

图例

- 基本完好
- 轻微残损
- 中度残损
- 重度残损

图纸编号 C010

01，第一进院落的水泥铺砖地面

02，第二进院落东侧的水泥地面和西侧的水泥铺砖

03，涌明之殿东侧的水泥铺砖

04，乾元阁前的水泥铺砖

05，第一进院内御道和甬道的保存状况

06，大高玄门南侧的甬道保存状况

07，阐玄殿前台阶和御道的保存状况

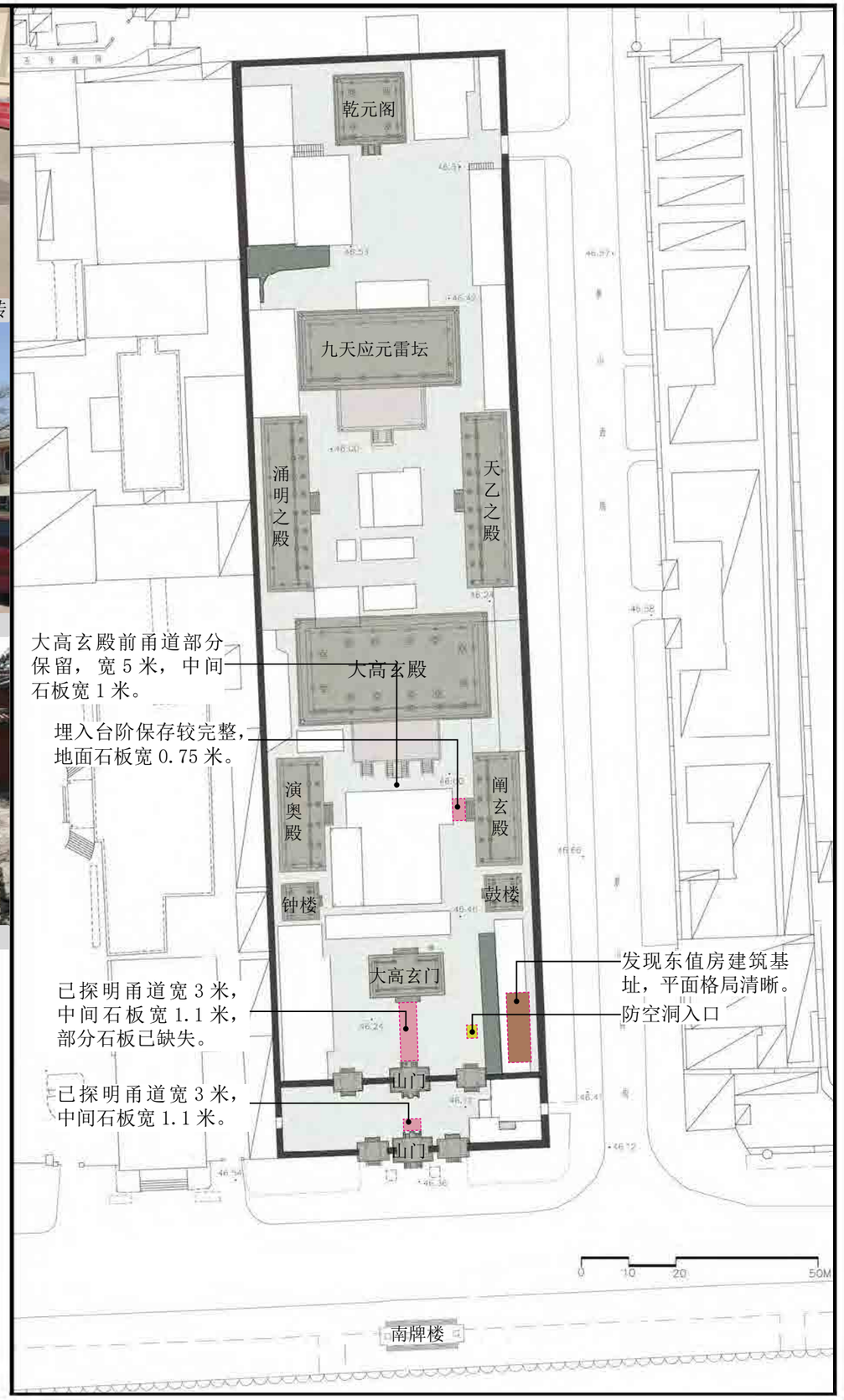

清华大学建筑设计研究院有限公司
TSINGHUA UNIVERSITY CO., LTD.
ARCHITECTURAL DESIGN & RESEARCH INSTITUTE OF

建筑与文化遗产保护研究所
CULTURAL HERITAGE CONSERVATION CENTER

大高玄殿文物保护规划

CONSERVATION PLAN OF DA GAO XUAN HALL

N

2016.04

院落铺地材料现状图

图例

- 水泥砖
- 水泥铺地
- 原有院落铺地勘探区域
- 已消失建筑基址
- 防空洞入口

图纸编号 C011

01，刚刚修复结束的乾元阁保存状况基本完好

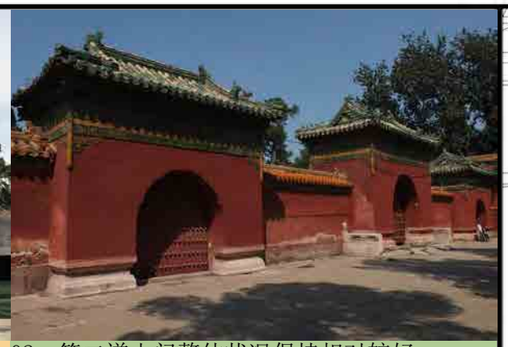

02，第二道山门整体状况保持相对较好

03，鼓楼大木结构保存状况一般，墙基酥碱较严重，屋顶瓦面脱釉较严重

04，涌明之殿立面经过较大改造，屋顶翼角下垂，外檐彩画保存状况较差，内檐尚好

05，阐玄殿大木保存状况较好，室内彩画保存较好，台基受到加建围墙影响

06，大高玄殿台基栏杆受损严重，大木结构保存一般

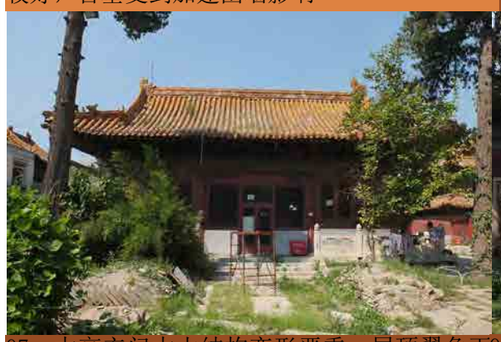

07，大高玄门大木结构变形严重，屋顶翼角下垂，原有墙体门窗大部分被改造

08，雷坛大木结构存在严重结构问题，台基铺地大面积不存，墙体受损严重

清华大学建筑设计研究院有限公司
TSINGHUA UNIVERSITY CO., LTD.
建筑与文化遗产保护研究所
CULTURAL HERITAGE CONSERVATION CENTER

大高玄殿文物保护规划
CONSERVATION PLAN OF DA GAO XUAN HALL

N

2016.04

文物建筑保存状况评估图

图例

- 基本完好
- 轻微残损
- 中度残损
- 重度残损

图纸编号 C012

01，乾元阁北侧院墙破损严重

02，阐玄阁东侧院墙下部残损情况

03，演奥殿前加建的围墙对文物建筑造成破坏

04，山门北第一进院落西墙涂层严重脱落

05，06，大高玄殿北侧和雷坛北侧已经死亡的古树

07，08，大高玄殿前和大高玄门前生长状况较差的古树

清华大学建筑设计研究院有限公司
TSINGHUA UNIVERSITY CO., LTD.
ARCHITECTURAL DESIGN & RESEARCH INSTITUTE OF

建筑与文化遗产保护研究所
CULTURAL HERITAGE CONSERVATION CENTER

大高玄殿文物保护规划

CONSERVATION PLAN OF DA GAO XUAN HALL

N

2016.04

院落围墙和古树保存状况评估图

图例

- 后期添建围墙
- 墙体残损严重
- 已死亡的古树
- 存活状况较差的古树

图纸编号 C013

01，院落东南角的一层加建建筑

02，大高玄门西侧二层非文物建筑，建筑质量相对较好

03，大高玄门东侧的一层非文物建筑

04，大高玄殿前位于中轴线位置的二层建筑

05，大高玄殿后二层轻质建筑

06，雷坛西侧的二层加建建筑，曾用作浴室，对雷坛西墙的保存具有明显的负面影响

07，雷坛东侧的二层加建建筑，曾用作车库

08，乾元阁西侧锅炉房，影响乾元阁俯视景观

清华大学建筑设计研究院有限公司
TSINGHUA UNIVERSITY CO., LTD.
ARCHITECTURAL DESIGN & RESEARCH INSTITUTE OF
建筑与文化遗产保护研究所
CULTURAL HERITAGE CONSERVATION CENTER

大高玄殿文物保护规划

CONSERVATION PLAN OF DA GAO XUAN HALL

N

2016.04

非文物建筑高度和建筑质量现状图

图例

非文物建筑建筑高度

一层

二层

非文物建筑建筑质量

一般

较差

图纸编号 C014

大高玄殿文物保护规划

CONSERVATION PLAN OF DA GAO XUAN HALL

清华大学建筑设计研究院有限公司
ARCHITECTURAL DESIGN & RESEARCH INSTITUTE OF TSINGHUA UNIVERSITY CO., LTD.
建筑与文化遗产保护研究所
CULTURAL HERITAGE CONSERVATION CENTER

N

2016.04

给排水、电力电信设施现状图

给排水设施现状图

电力电信设施现状图

图例

给排水设施

- 文物建筑
- 非文物建筑
- 上水管线
- 雨水管线
- 管沟线路
- 污水管线
- 架空管线

文物建筑电力设施设置

- 有供电的文物建筑
- 无供电的文物建筑

电力设施

- 电力管线
- 架空管线

图纸编号 C015

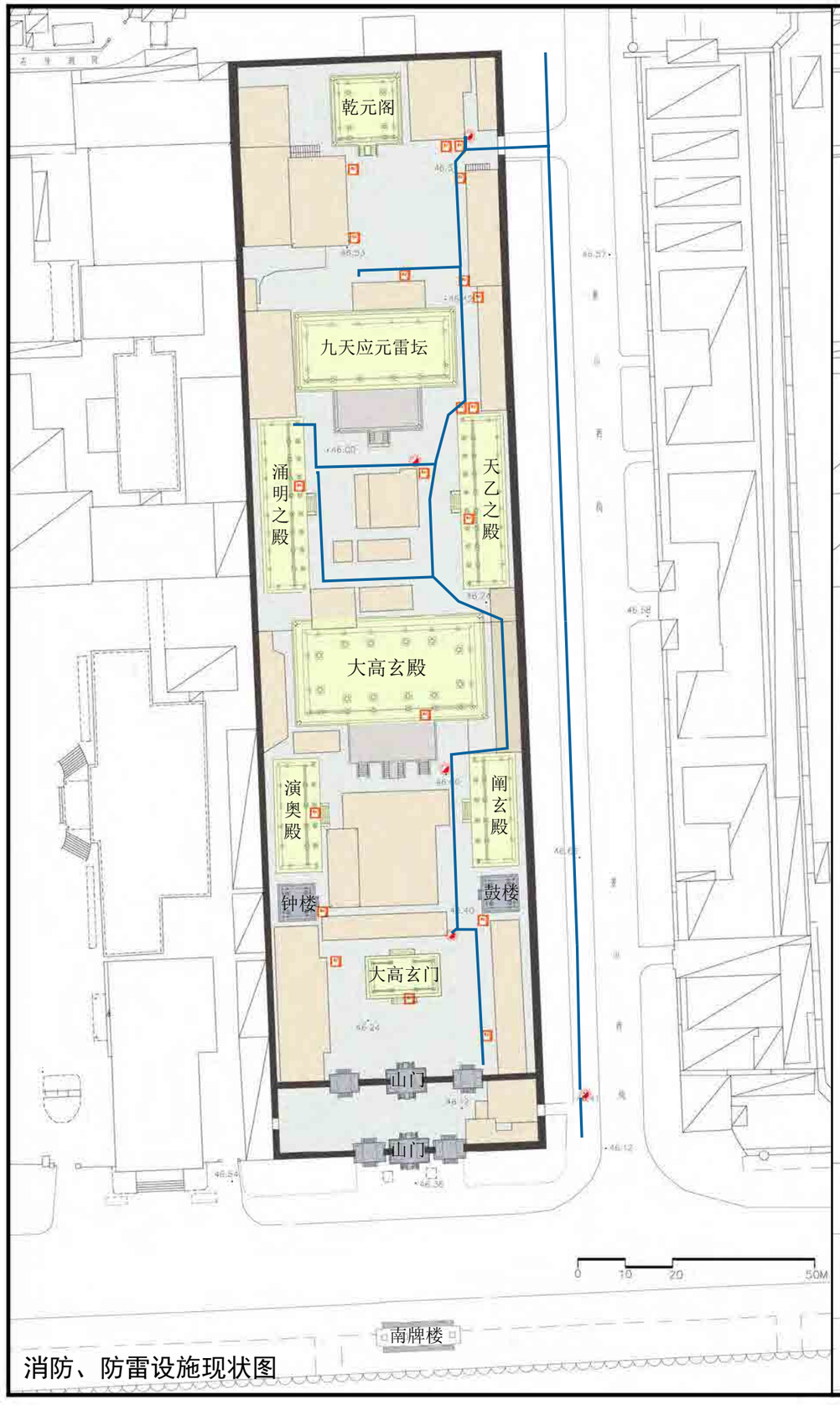

消防、防雷设施现状图

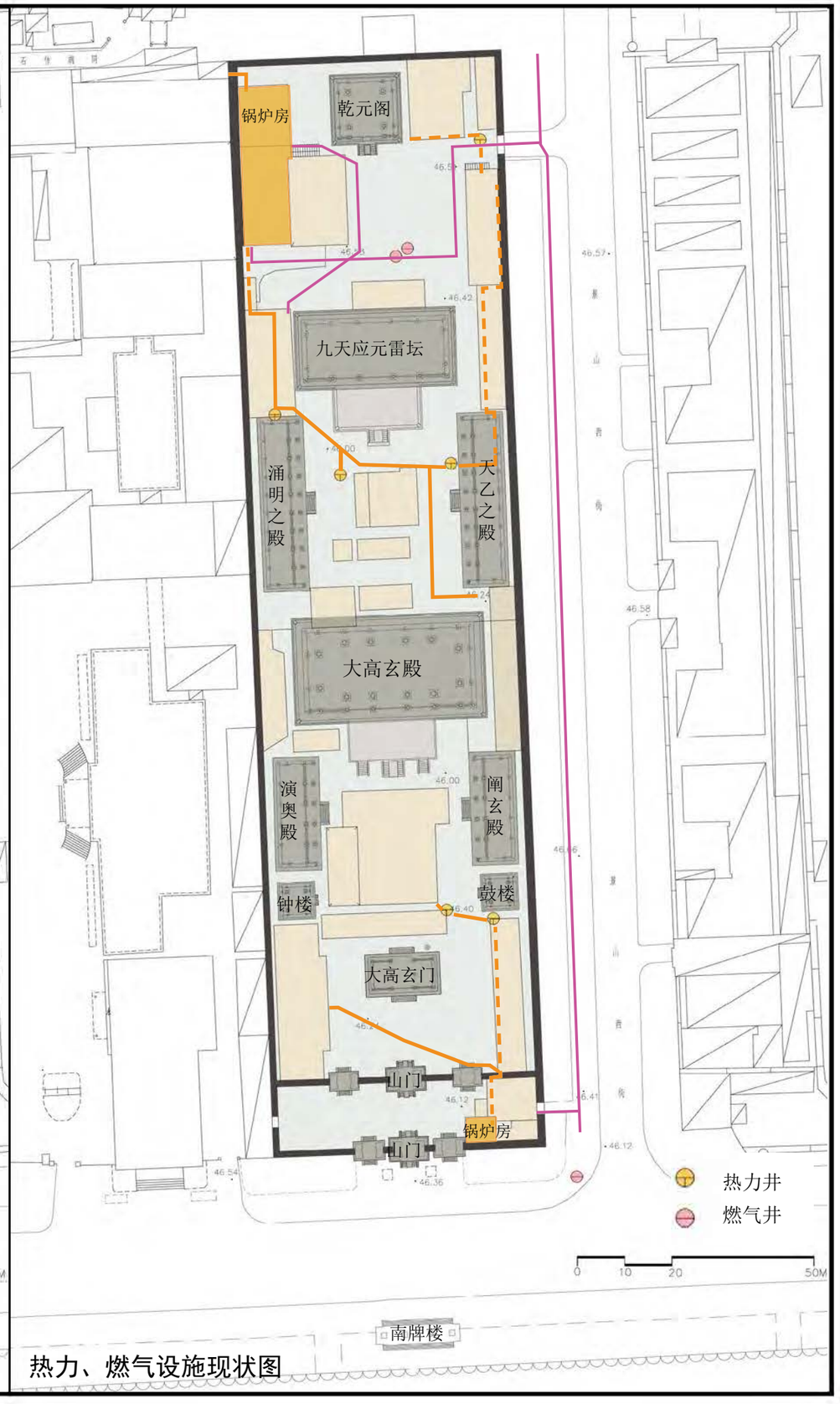

热力、燃气设施现状图

清华大学建筑设计研究院有限公司
TSINGHUA UNIVERSITY CO., LTD.
ARCHITECTURAL DESIGN & RESEARCH INSTITUTE OF
建筑与文化遗产保护研究所
CULTURAL HERITAGE CONSERVATION CENTER

大高玄殿文物保护规划
CONSERVATION PLAN OF DA GAO XUAN HALL

N

2016.04

消防、防雷设施现状图
热力、燃气设施现状图

图例

防雷、消防设施

- 有防雷设施的建筑
- 无防雷设施的建筑
- 井内消防栓
- 消防箱
- 上水管线

热力、燃气设施

- 文物建筑
- 非文物建筑
- 天燃气管线
- 热力管线
- 架空管线

图纸编号 C016

北 海

雪池冰窖

御史衙门

大高玄殿

景 山

团 城

大高玄殿文物保护规划

CONSERVATION PLAN OF DA GAO XUAN HALL

清华大学建筑设计研究院有限公司
ARCHITECTURAL DESIGN & RESEARCH INSTITUTE OF TSINGHUA UNIVERSITY CO., LTD.
建筑与文化遗产保护研究所
CULTURAL HERITAGE CONSERVATION CENTER

N

2016.04

交通流线现状图

图例

- 城市次干道
- 城市支路
- 步行道路
- 地下通道
- B 公共汽车站
- P 停车场
- 停车场出入口
- 红绿灯

图纸编号 C017

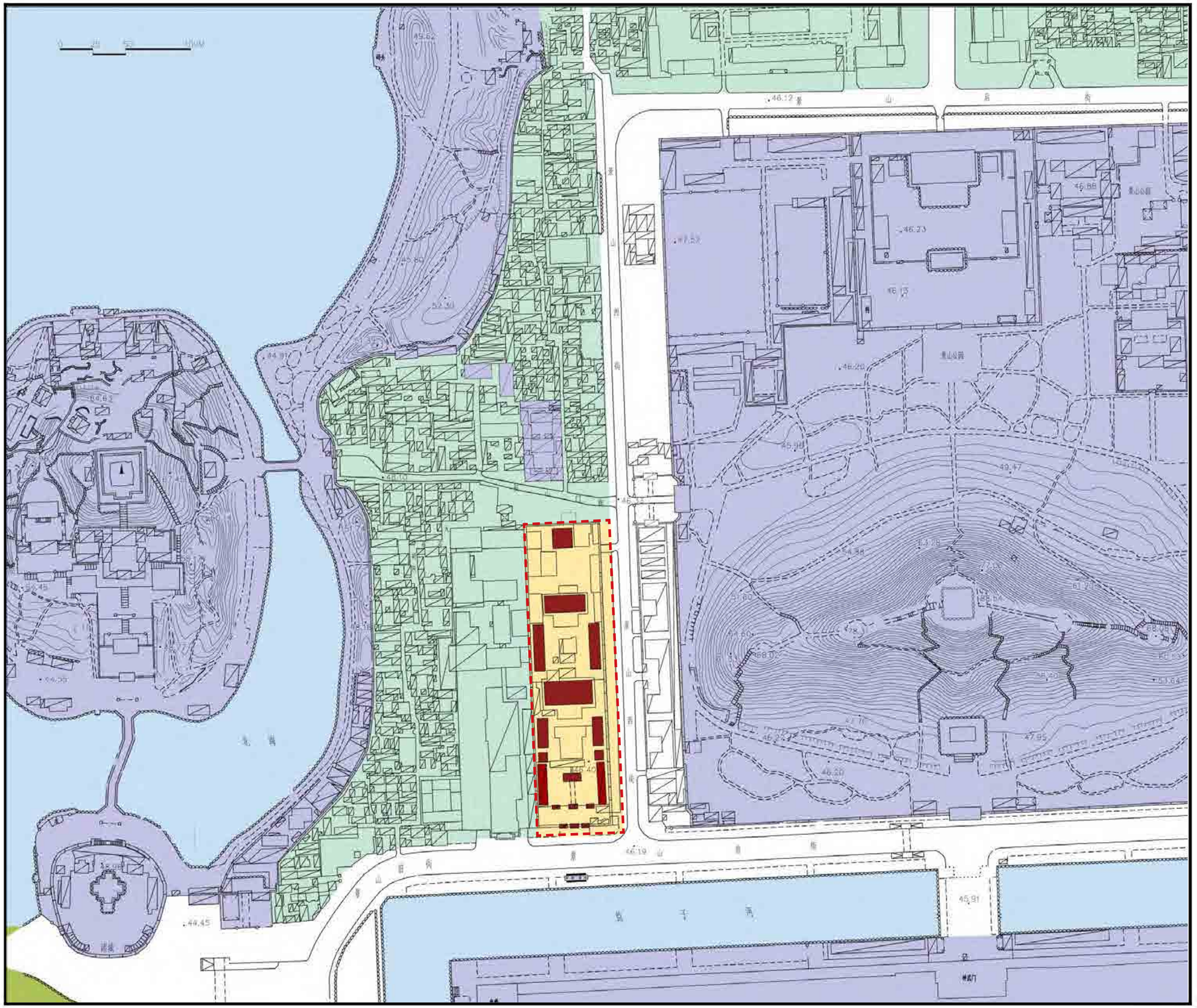

清华大学建筑设计研究院有限公司
TSINGHUA UNIVERSITY CO., LTD.
ARCHITECTURAL DESIGN & RESEARCH INSTITUTE OF
建筑与文化遗产保护研究所
CULTURAL HERITAGE CONSERVATION CENTER

大高玄殿文物保护规划
CONSERVATION PLAN OF DA GAO XUAN HALL

2016.04

现状保护区划图

图例

- 大高玄殿现存文物建筑
- 保护范围
- 建设控制地带
- 其他文物单位保护范围

现状保护区划依据北京市人民政府 1984 年批准公布的《京政发[1984]128 号第一批划定文保单位保护范围及建控地带》中“旧皇城保护区及其以北城区”范围执行。保护范围面积 1.57hm^2。建设控制地带管理要求按照《北京皇城保护规划》的有关规定执行。

其他文物保护单位保护范围以公布的相关文件为准。

图纸编号 C018

大高玄殿文物保护规划

CONSERVATION PLAN OF DA GAO XUAN HALL

清华大学建筑设计研究院有限公司
TSINGHUA UNIVERSITY CO., LTD.
ARCHITECTURAL DESIGN & RESEARCH INSTITUTE OF
建筑与文化遗产保护研究所
CULTURAL HERITAGE CONSERVATION CENTER

2016.04

《故宫保护总体规划大纲》确定的保护范围

图例

- 大高玄殿现存文物建筑
- 重点保护区
- 一般保护区
- 一类建设控制地带
- 二类建设控制地带
- 周边文物保护单位保护范围

区划范围及指标根据 2004 年编制的《故宫保护总体规划大纲》确定。

保护范围	1.67hm^2
重点保护区	1.34hm^2
一般保护区	0.33hm^2

图纸编号 C019

北 海

北京市文物保护单位范围及建设控制地带管理规定（2007 年修订）：二类地带为可保留平房地带。地带内现有的平房应加强维护，不得任意改建添建。不符合要求的建筑或危险建筑，应创造条件按传统四合院形式进行改建，经批准改建、新建的建筑物，高度不得超过 3.3 米，建筑密度不得大于 40%。

《北京皇城保护规划》(2003)：采取措施分阶段拆除一些严重影响皇城整体空间景观的多层建筑。近期需拆除的建筑有：陟山门街北侧的 6 层住宅楼 ...

对该地区一般建筑物的保护要求：
14.0.2 ... 对现状为 1-2 层的传统平房四合院建筑... 更新时，建筑高度应按照原貌保护的要求进行，禁止超过原有建筑的高度。
14.0.3 对现状为 3 层以上的建筑... 新建筑高度必须低于 9 米。
14.0.4 必须停止审批 3 层及 3 层以上的楼房和与传统风貌不协调的建筑。

《故宫保护总体规划大纲》(2004)：二类建设控制地带建设项目报批管理按照《北京皇城保护规划》执行。后者对皇城内一般建筑的建筑高度有着明确的控制要求，并提出来该区域内近期公共绿地、建筑的整治措施。

《故宫保护总体规划大纲》(2004)：对一类建设控制地带范围内的一般建筑物、街巷道路、交通广场、绿化水系提出保护要求。
一般建筑物：建筑檐口限高 6 米，灰瓦坡顶 ... 使用功能限于住宅、办公、沿街店铺 ...；
街巷道路：道路不得更名，不得拓宽。路面参照历史形象修复或改善，并立说明牌解说街巷历史沿革 ...；
交通广场：进一步控制并降低 ... 景山前街的交通流量 ...；
绿化水系：... 修复或疏浚外金水河在皇城范围的历史河道 ...。

圆景胡同，作为观看大高玄殿乾元阁的重要对景街道，在现有保护规划体系中未受到充分重视。

雪池冰窖

御史衙门

大高玄殿

《故宫保护总体规划大纲》(2004)：一般保护区由防火间距和道路红线边界围合而成

消防间距

道路红线

《故宫保护总体规划大纲》(2004)：重点保护区即为大高玄殿现存院落围墙内范围

景 山

团 城

大高玄殿文物保护规划

CONSERVATION PLAN OF DA GAO XUAN HALL

清华大学建筑设计研究院有限公司
ARCHITECTURAL DESIGN & RESEARCH INSTITUTE OF TSINGHUA UNIVERSITY CO., LTD.
建筑与文化遗产保护研究所
CULTURAL HERITAGE CONSERVATION CENTER

N

2016.04

保护区划范围分析

图例

- 大高玄殿现存文物建筑
- 重点保护区（2004 年确定）
- 一般保护区（2004 年确定）
- 未充分保护的历史街道
- II 类建设控制地带
- III 类建设控制地带
- 其他文物单位保护范围

图纸编号 C020

大高玄殿文物保护规划

CONSERVATION PLAN OF DA GAO XUAN HALL

清华大学建筑设计研究院有限公司
TSINGHUA UNIVERSITY CO., LTD.
ARCHITECTURAL DESIGN & RESEARCH INSTITUTE OF

建筑与文化遗产保护研究所
CULTURAL HERITAGE CONSERVATION CENTER

2016.04

周边环境用地性质现状图

北 海

雪池冰窖

御史衙门

大高玄殿

景 山

团 城

1

1
位于景山西街东侧的停车场

2
园景胡同内的屋顶加建

3
陟山门街北侧 6 层居民楼

4
大高玄殿西侧院落的多层建筑

5
景山前街南侧复建的南牌楼

图例

- A2 文化设施用地
- A1 行政办公用地
- R1 一类居住用地
- G1 公园绿地
- U2 环境设施用地
- S4 交通站场用地

图纸编号 C021

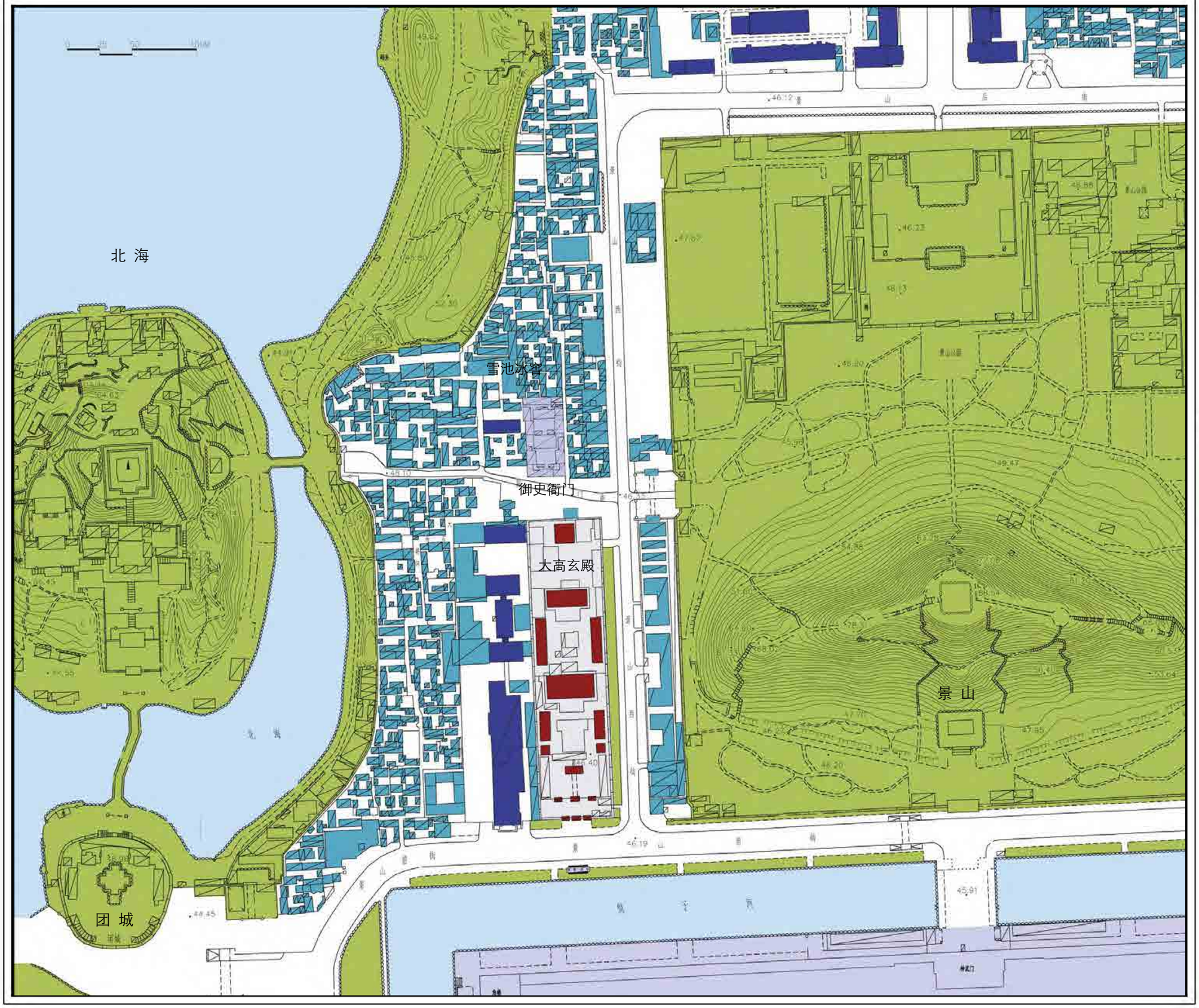

大高玄殿文物保护规划

CONSERVATION PLAN OF DA GAO XUAN HALL

清华大学建筑设计研究院有限公司
ARCHITECTURAL DESIGN & RESEARCH INSTITUTE OF TSINGHUA UNIVERSITY CO., LTD.
建筑与文化遗产保护研究所
CULTURAL HERITAGE CONSERVATION CENTER

N

2016.04

周边建筑高度现状图

图例

- 大高玄殿文物建筑
- 1-3 层建筑
- 4-6 层建筑
- 文化设施
- 公园绿地

图纸编号 C022

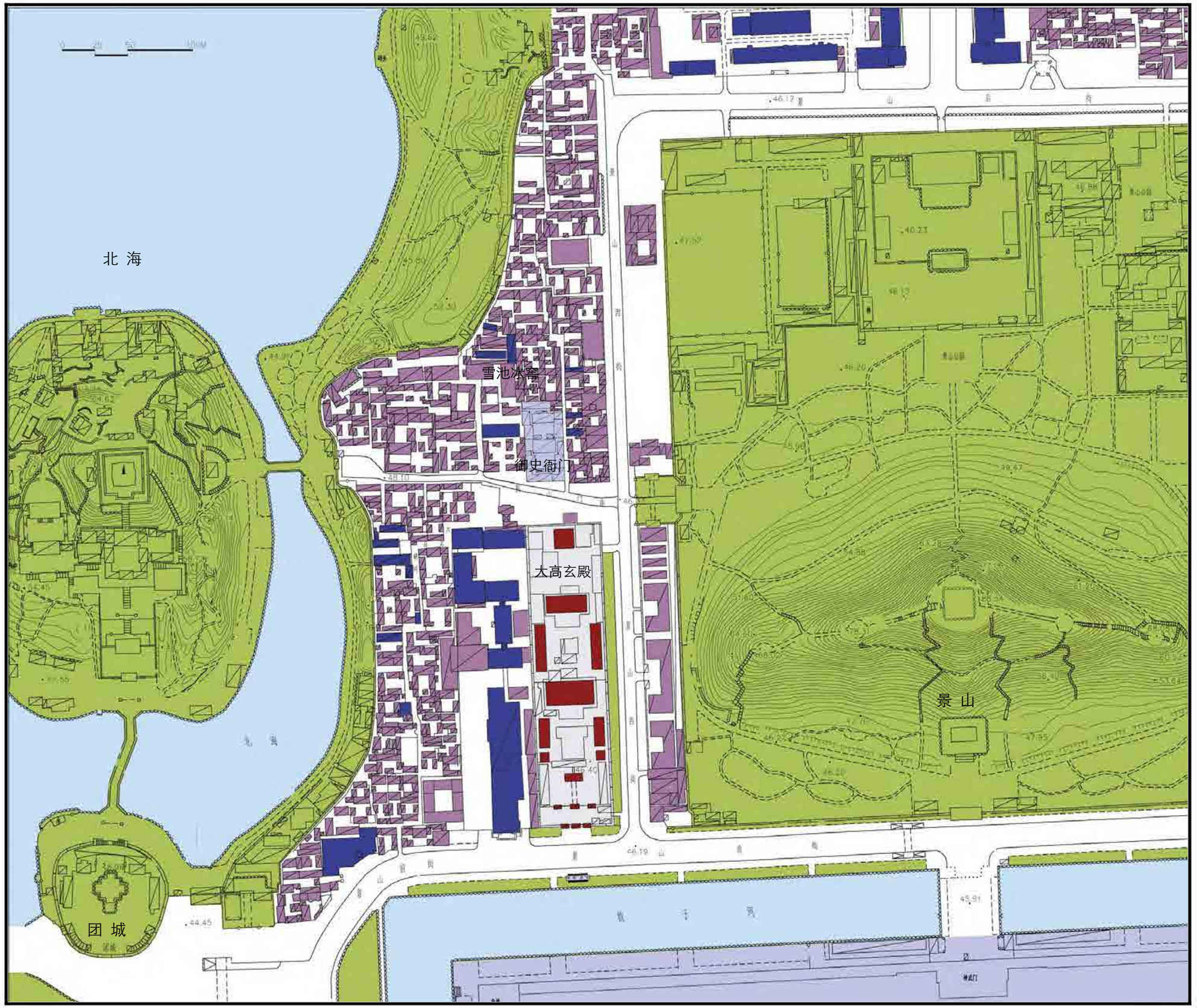

清华大学建筑设计研究院有限公司
TSINGHUA UNIVERSITY CO., LTD.
ARCHITECTURAL DESIGN & RESEARCH INSTITUTE OF
建筑与文化遗产保护研究所
CULTURAL HERITAGE CONSERVATION CENTER

大高玄殿文物保护规划

CONSERVATION PLAN OF DA GAO XUAN HALL

N

2016.04

周边环境建筑风貌现状图

图例

- 大高玄殿文物建筑
- 与传统风貌较协调的建筑
- 与传统风貌不协调的建筑
- 文化设施
- 公园绿地

图纸编号 C023

大高玄殿文物保护规划

CONSERVATION PLAN OF DA GAO XUAN HALL

清华大学建筑设计研究院有限公司

TSINGHUA UNIVERSITY CO., LTD.

ARCHITECTURAL DESIGN & RESEARCH INSTITUTE OF

建筑与文化遗产保护研究所

CULTURAL HERITAGE CONSERVATION CENTER

2016.04

周边环境重要历史要素分布图

北 海

雪池冰窖

御史衙门

大高玄殿

景 山

团 城

从乾元阁眺望北海白塔

从乾元阁眺望景山万春亭

从景山万春亭眺望乾元阁

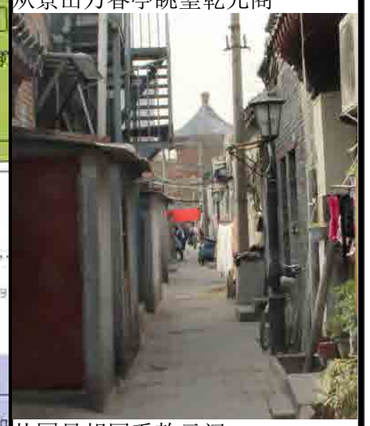

从园景胡同看乾元阁

图例

- 大高玄殿文物建筑
- 文物古迹
- 公园绿地
- 历史街道
- 周边对视觉景观影响较大的建筑
- 历史水系
- 视觉景观要素
- 眺望景观视线
- 街道对景

图纸编号 C024

北 海

冰窖

御史衙门

大高玄殿

景 山

团 城

大高玄殿文物保护规划

CONSERVATION PLAN OF DA GAO XUAN HALL

清华大学建筑设计研究院有限公司
ARCHITECTURAL DESIGN & RESEARCH INSTITUTE OF TSINGHUA UNIVERSITY CO., LTD.
建筑与文化遗产保护研究所
CULTURAL HERITAGE CONSERVATION CENTER

N

2016.04

大高玄殿规划总图

图例

- 主要参观出入
- 夜间访问出入口 后勤出入口
- 停车场
- 大高玄殿文物建筑
- 大高玄殿功能用房
- 院内绿化
- 公共卫生间
- 周边文物古迹
- 公园绿地

图纸编号 P001

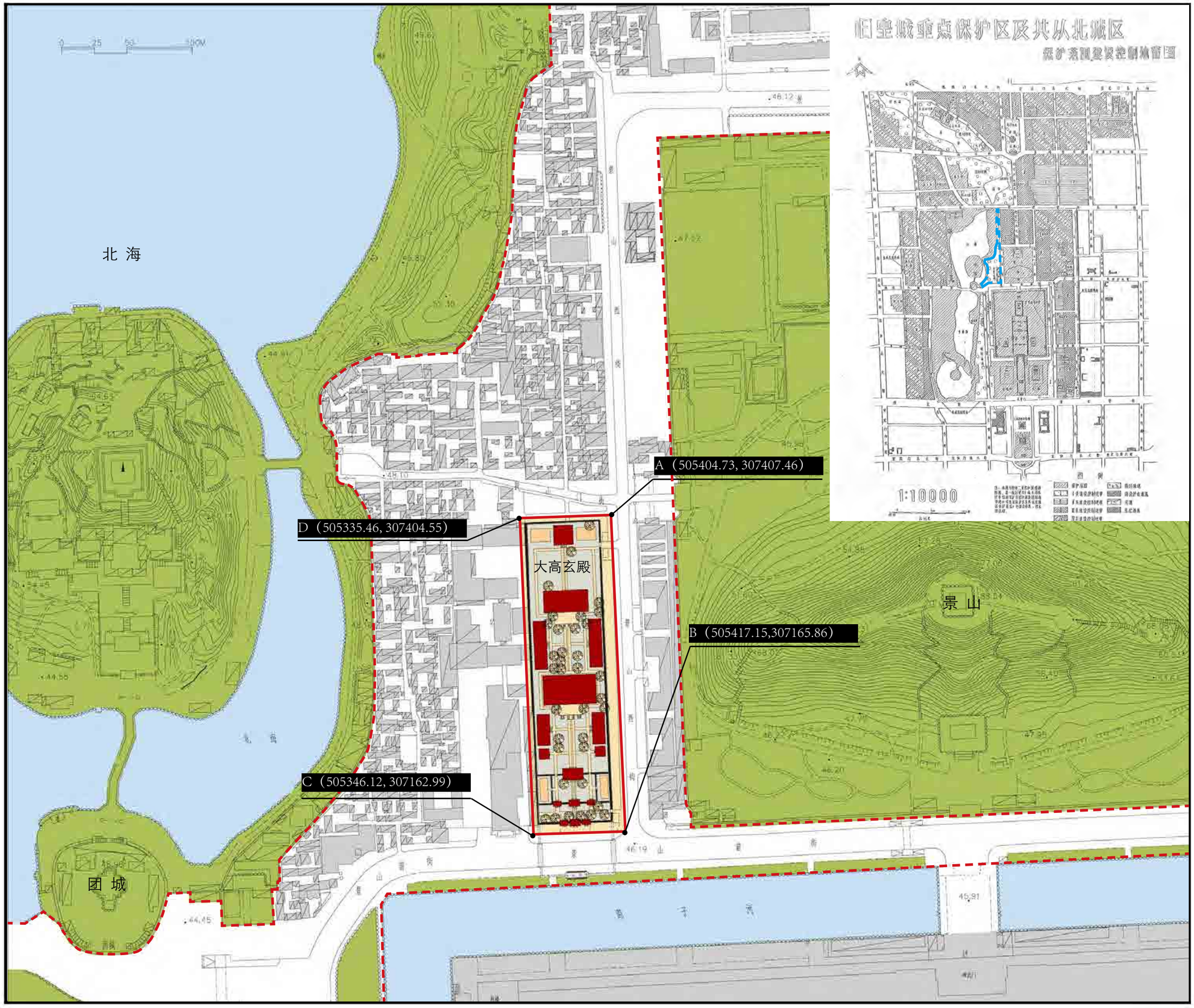

清华大学建筑设计研究院有限公司
ARCHITECTURAL DESIGN & RESEARCH INSTITUTE OF TSINGHUA UNIVERSITY CO., LTD.

建筑与文化遗产保护研究所
CULTURAL HERITAGE CONSERVATION CENTER

大高玄殿文物保护规划

CONSERVATION PLAN OF DA GAO XUAN HALL

2016.04

规划保护区划图

图例

- 文物建筑
- 大高玄殿保护范围
- 其他国保单位保护范围

建设控制地带沿用现有保护区划及管理规定，按照《北京皇城保护规划》的有关规定执行。

待《故宫保护总体规划》批准后，建设控制地带范围和管理要求以《故宫保护总体规划》的表述为准。

图纸编号 P002

大高玄殿文物保护规划

CONSERVATION PLAN OF DA GAO XUAN HALL

清华大学建筑设计研究院有限公司
ARCHITECTURAL DESIGN & RESEARCH INSTITUTE OF TSINGHUA UNIVERSITY CO., LTD.
建筑与文化遗产保护研究所
CULTURAL HERITAGE CONSERVATION CENTER

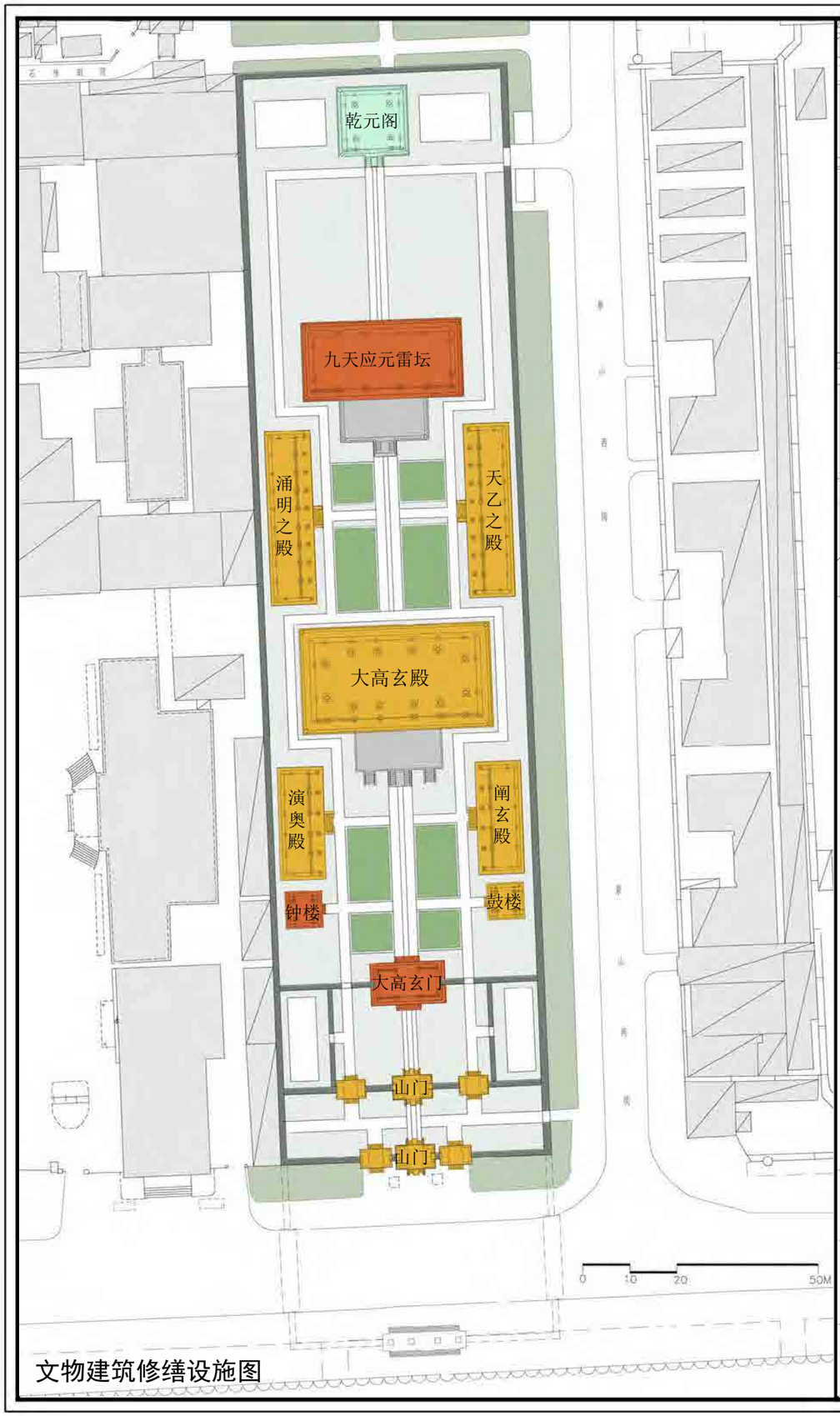

文物建筑修缮设施图

非文物建筑整治措施图

2016.04

文物建筑修缮措施及非文物建筑整治措施

图例

文物建筑修缮措施

- 日常保养
- 现状修整
- 重点修复

非文物建筑整治措施

- 文物建筑
- 拆除建筑
- 新建功能用房

图纸编号 P003

院落墙体修缮措施图

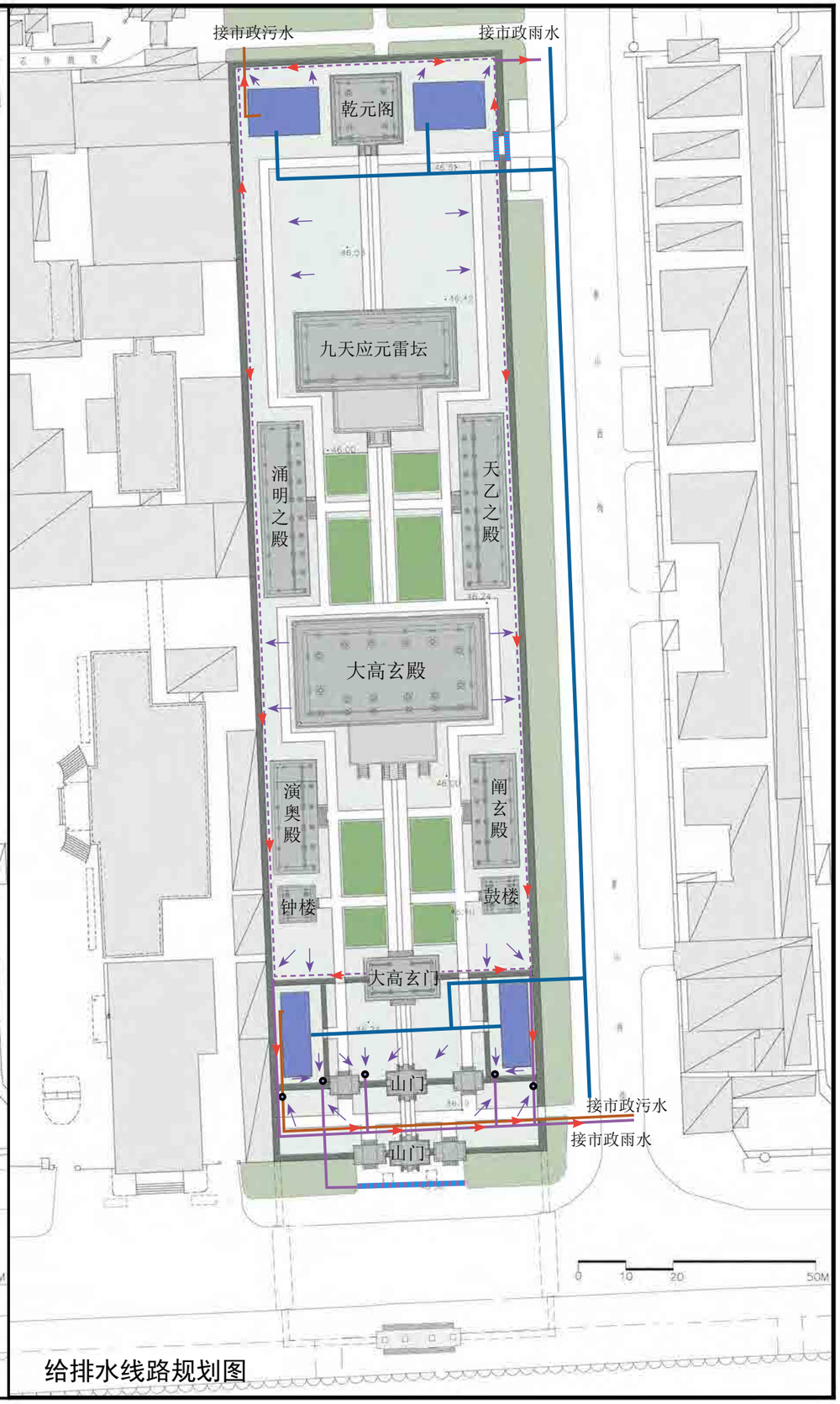

给排水线路规划图

清华大学建筑设计研究院有限公司
ARCHITECTURAL DESIGN & RESEARCH INSTITUTE OF TSINGHUA UNIVERSITY CO., LTD.
建筑与文化遗产保护研究所
CULTURAL HERITAGE CONSERVATION CENTER

大高玄殿文物保护规划
CONSERVATION PLAN OF DA GAO XUAN HALL

N

2016.04

院落墙体修缮措施图
给排水线路规划图

图例

院落墙体修缮措施

- 修缮围墙
- 修复围墙
- 拆除围墙
- 恢复御道

给排水线路

- 供水建筑
- 上水管线
- 盖板暗沟
- 雨水管线
- 雨水篦子
- 污水管线
- 排水沟

图纸编号 P004

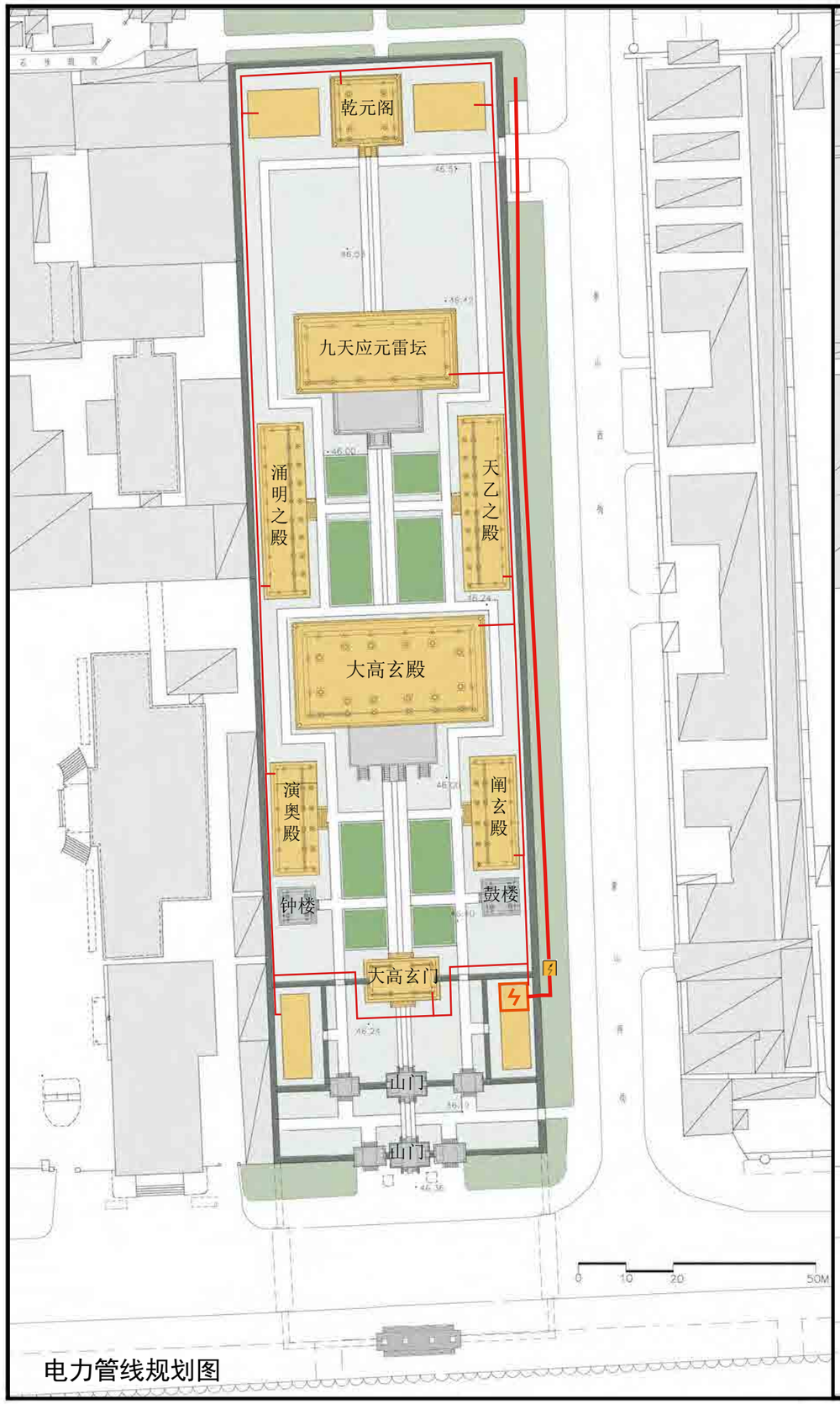

电力管线规划图

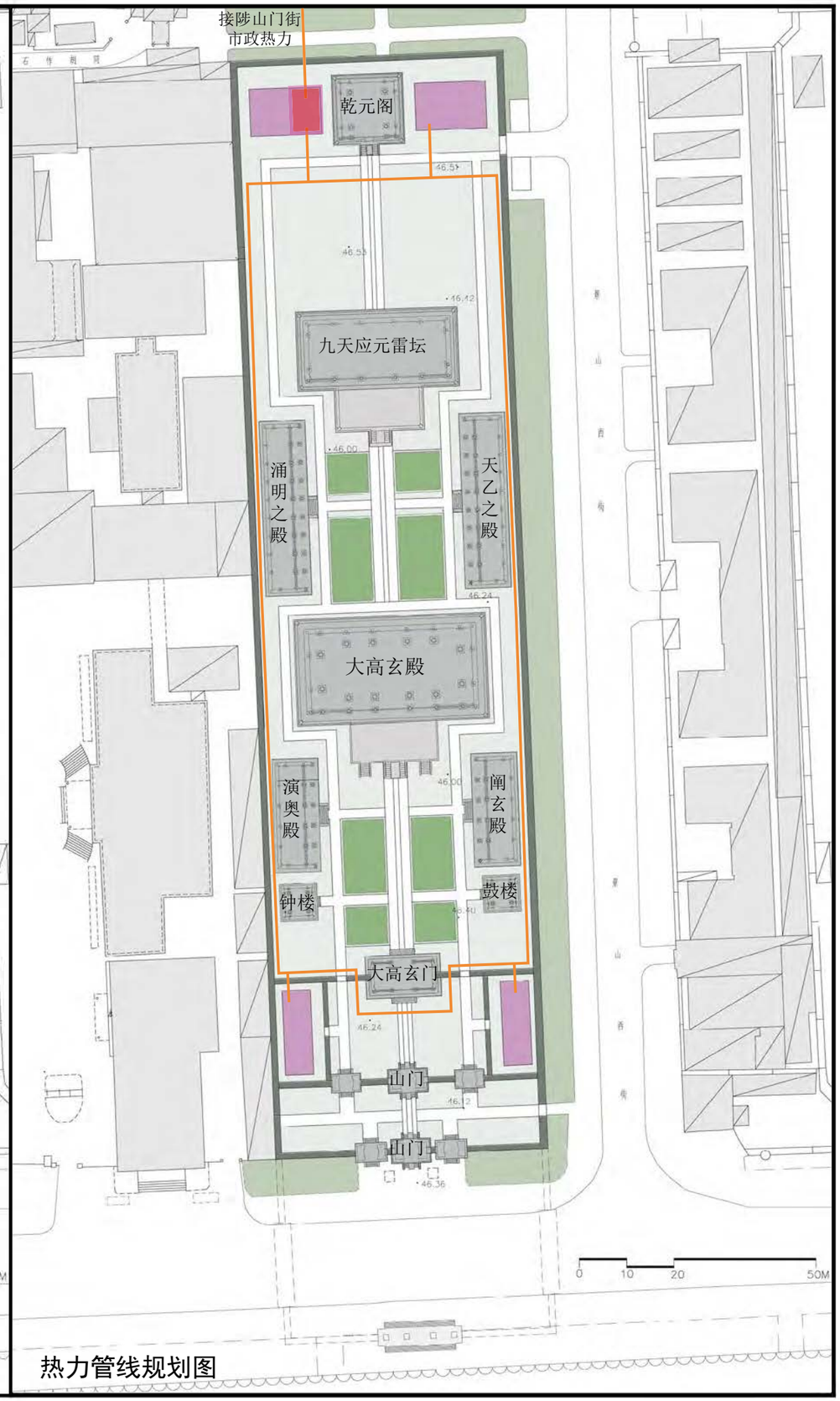

热力管线规划图

清华大学建筑设计研究院有限公司
TSINGHUA UNIVERSITY CO., LTD.
ARCHITECTURAL DESIGN & RESEARCH INSTITUTE OF
建筑与文化遗产保护研究所
CULTURAL HERITAGE CONSERVATION CENTER

大高玄殿文物保护规划

CONSERVATION PLAN OF DA GAO XUAN HALL

N

2016.04

电力及热力管线规划图

图例

电力线路

- 电力管线
- 变电室
- 有电力供应的建筑
- 无电力供应的建筑

热力管线

- 热力管线
- 有热力供应的建筑
- 无热力供应的建筑
- 热力设备间

图纸编号 P005

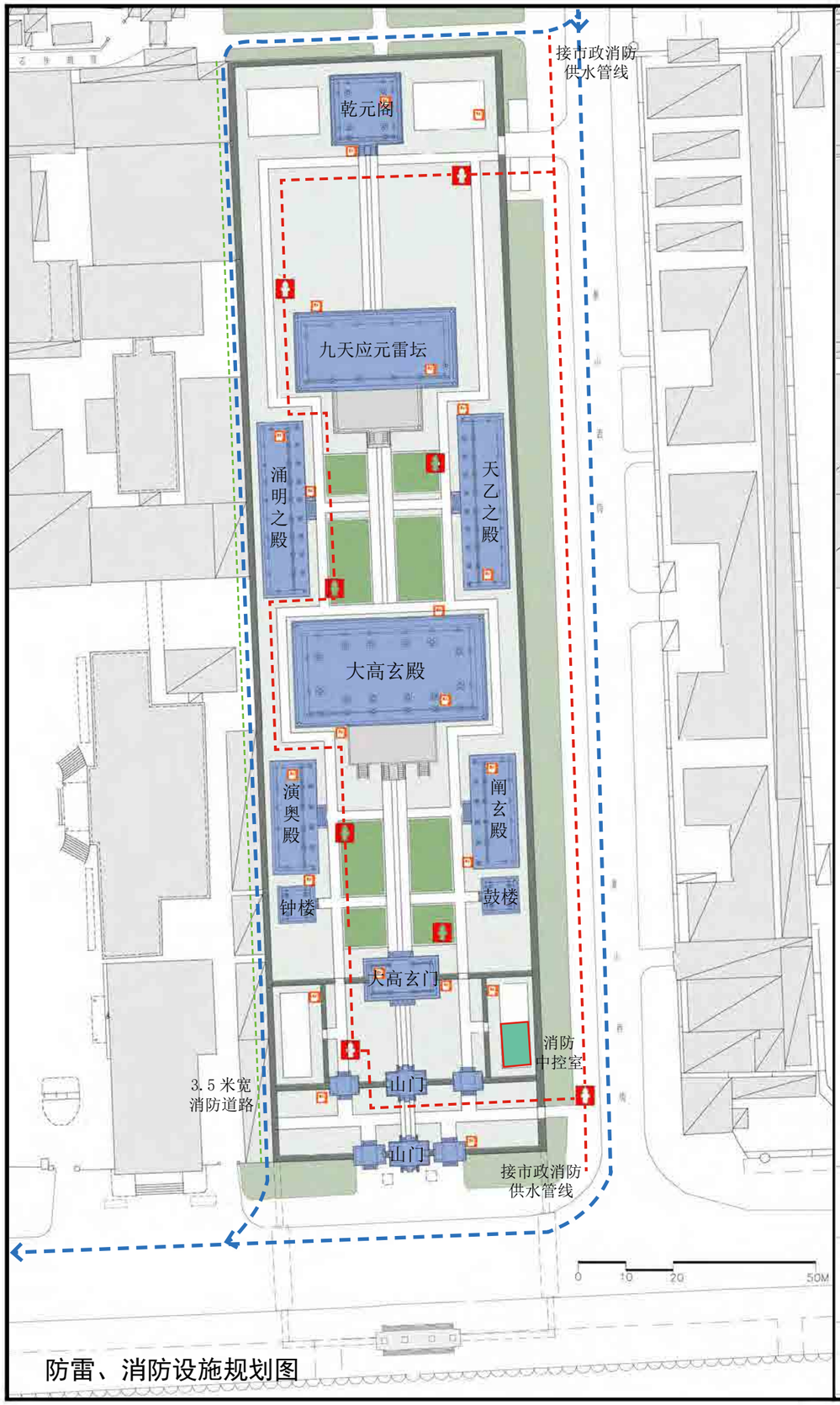

防雷、消防设施规划图

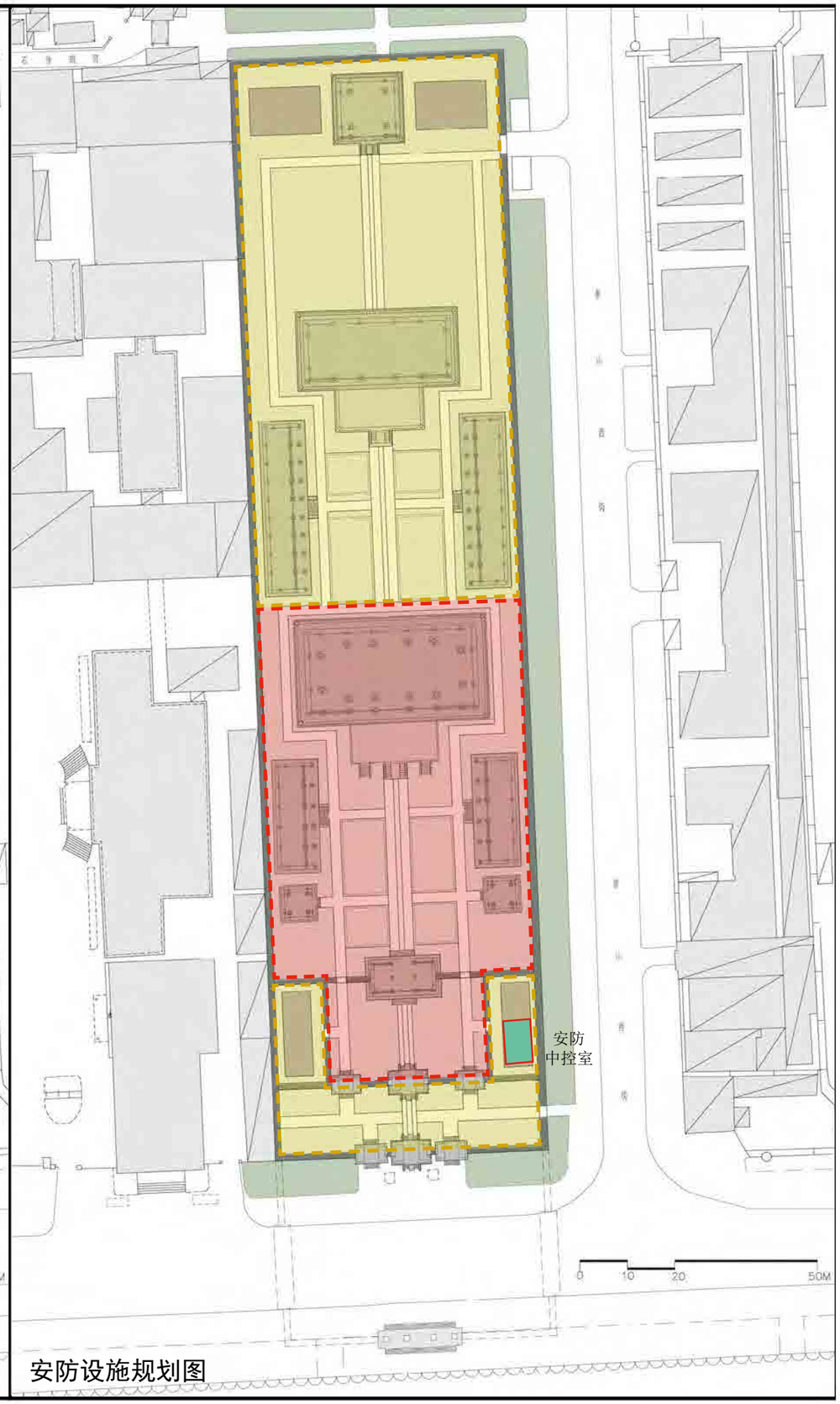

安防设施规划图

大高玄殿文物保护规划

CONSERVATION PLAN OF DA GAO XUAN HALL

清华大学建筑设计研究院有限公司
ARCHITECTURAL DESIGN & RESEARCH INSTITUTE OF TSINGHUA UNIVERSITY CO., LTD.
建筑与文化遗产保护研究所
CULTURAL HERITAGE CONSERVATION CENTER

N

2016.04

防雷、消防及安防设施规划图

图例

防雷、消防设施

- 内部消防供水线路
- 外部消防道路
- 消防栓
- 消防箱
- 需设防雷设施的建筑

安防设施

- 重点安防区
- 一般安防区
- 消防、安防中控室

图纸编号 P006

大高玄殿文物保护规划

CONSERVATION PLAN OF DA GAO XUAN HALL

清华大学建筑设计研究院有限公司
TSINGHUA UNIVERSITY CO., LTD.
ARCHITECTURAL DESIGN & RESEARCH INSTITUTE OF
建筑与文化遗产保护研究所
CULTURAL HERITAGE CONSERVATION CENTER

2016.04

近期展示利用功能和管理分区图

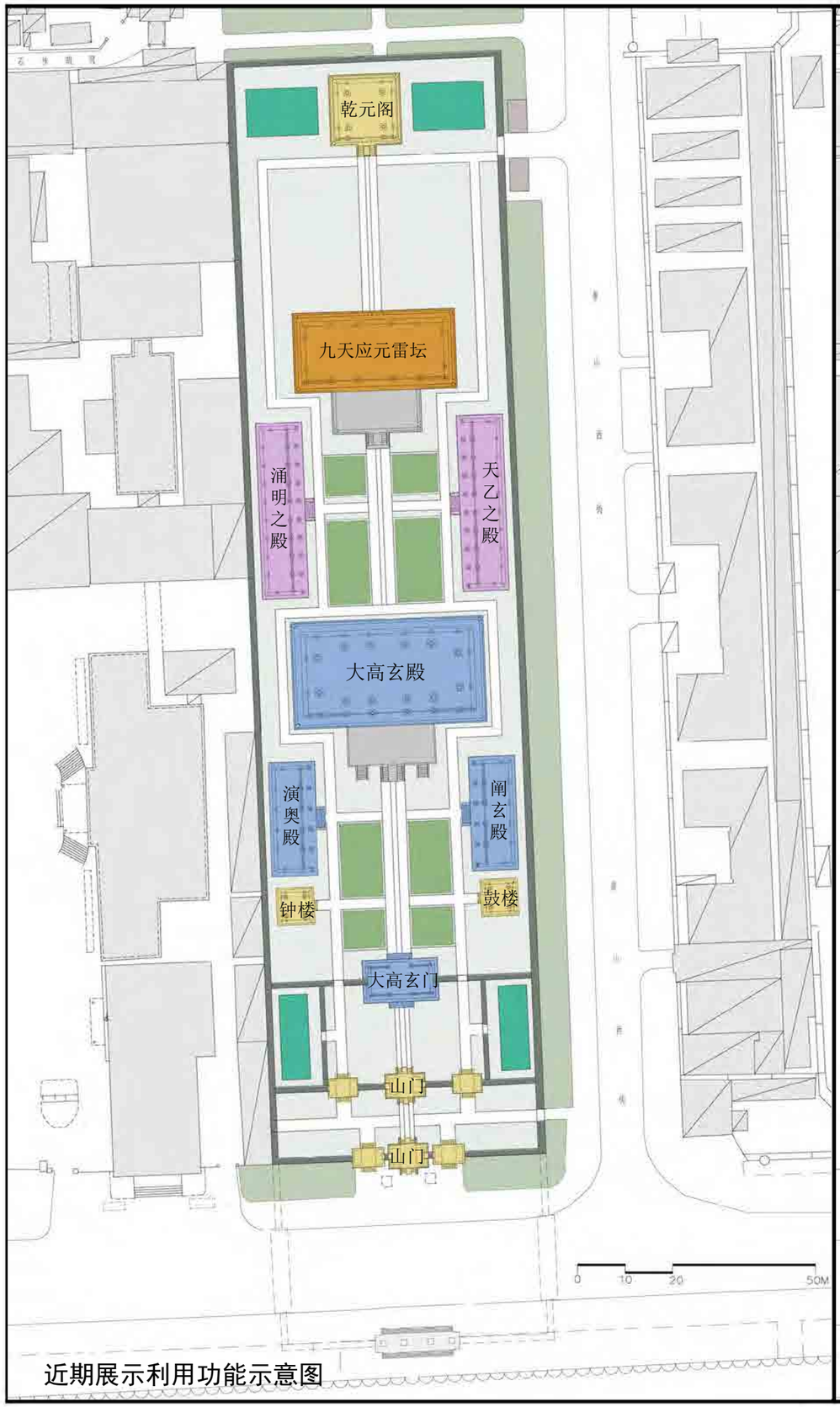

近期展示利用功能示意图

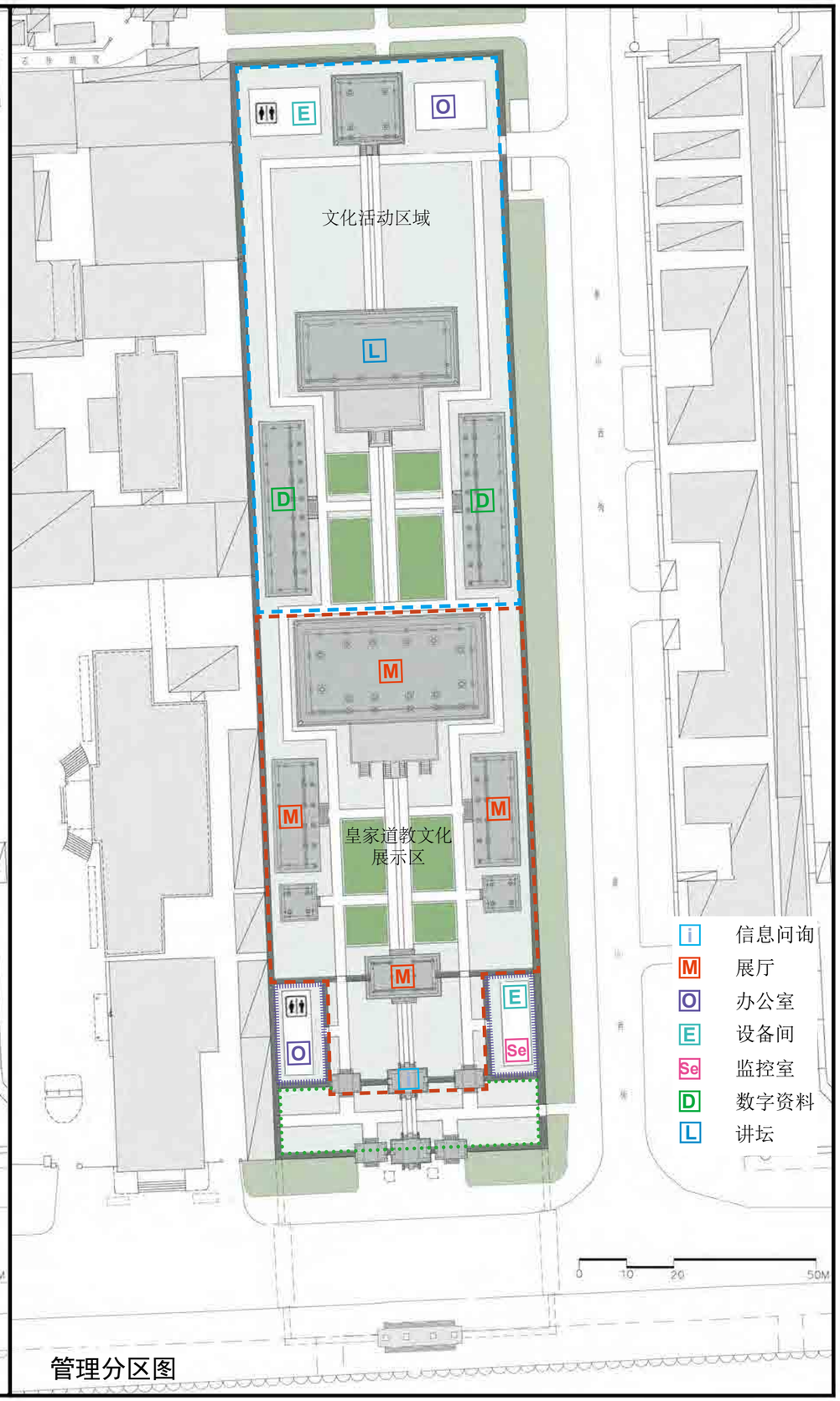

管理分区图

N

图例

近期建筑使用功能示意

- 原状展示
- 皇家道教文化展示
- 资料阅览
- 会议讲坛
- 办公、设备用房

近期管理分区

- 白天免费开放
- 白天限定开放重点安防
- 白天和晚间限定开放
- 内部管理

- i 信息问询
- M 展厅
- O 办公室
- E 设备间
- Se 监控室
- D 数字资料
- L 讲坛

图纸编号 P007

大高玄殿文物保护规划
CONSERVATION PLAN OF DA GAO XUAN HALL

清华大学建筑设计研究院有限公司
TSINGHUA UNIVERSITY CO., LTD.
ARCHITECTURAL DESIGN & RESEARCH INSTITUTE OF
建筑与文化遗产保护研究所
CULTURAL HERITAGE CONSERVATION CENTER

N

2016.04

游线及游客服务设施规划示意图

内部流线示意图

图例

- 主要参观出入口
- 辅助出入口
  后勤出入口
- 车行路线
- 周边步行路线
- 主要参观流线
- 特殊文化活动流线
- 临时停车位

图纸编号 P008

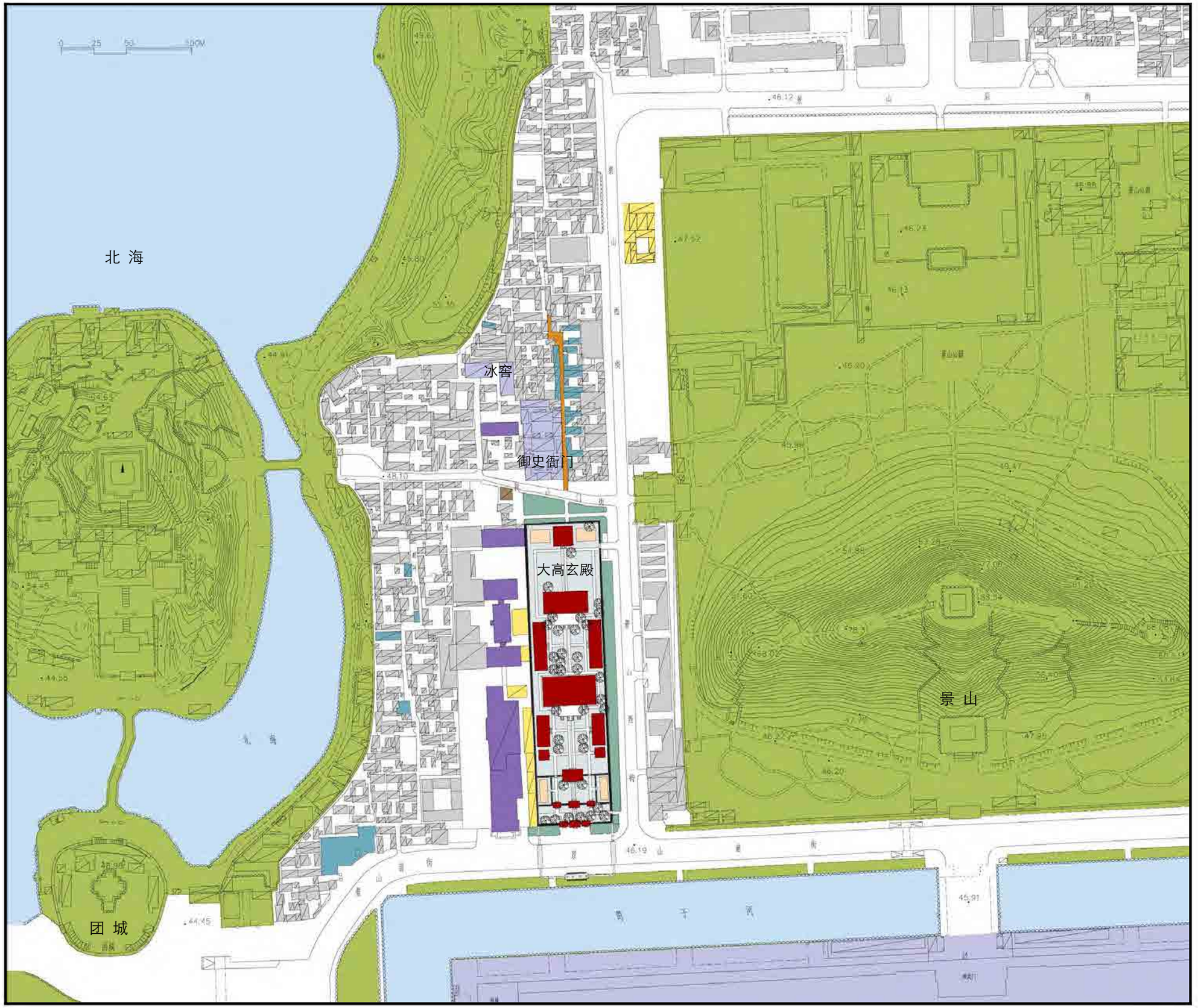

清华大学建筑设计研究院有限公司
ARCHITECTURAL DESIGN & RESEARCH INSTITUTE OF TSINGHUA UNIVERSITY CO., LTD.

建筑与文化遗产保护研究所
CULTURAL HERITAGE CONSERVATION CENTER

大高玄殿文物保护规划
CONSERVATION PLAN OF DA GAO XUAN HALL

N

2016.04

周边环境整治措施图

图例

- 重点保护历史道路
- 降低建筑高度
- 屋顶恢复和立面改造
- 迁建基础设施
- 建议中期拆除建筑
- 周边环境绿化

图纸编号 P009